

Leyenda

Eje de camino



TOPGEA
Ingeniería Topográfica
Tlf: 671495283-660368988
E-mail: administracion@topgea.es

Diputación de Cádiz
Área de Desarrollo, Innovación y Cooperación Local
Servicio de Asistencia Municipal

Plano de situación



Camino sobre base gráfica catastral

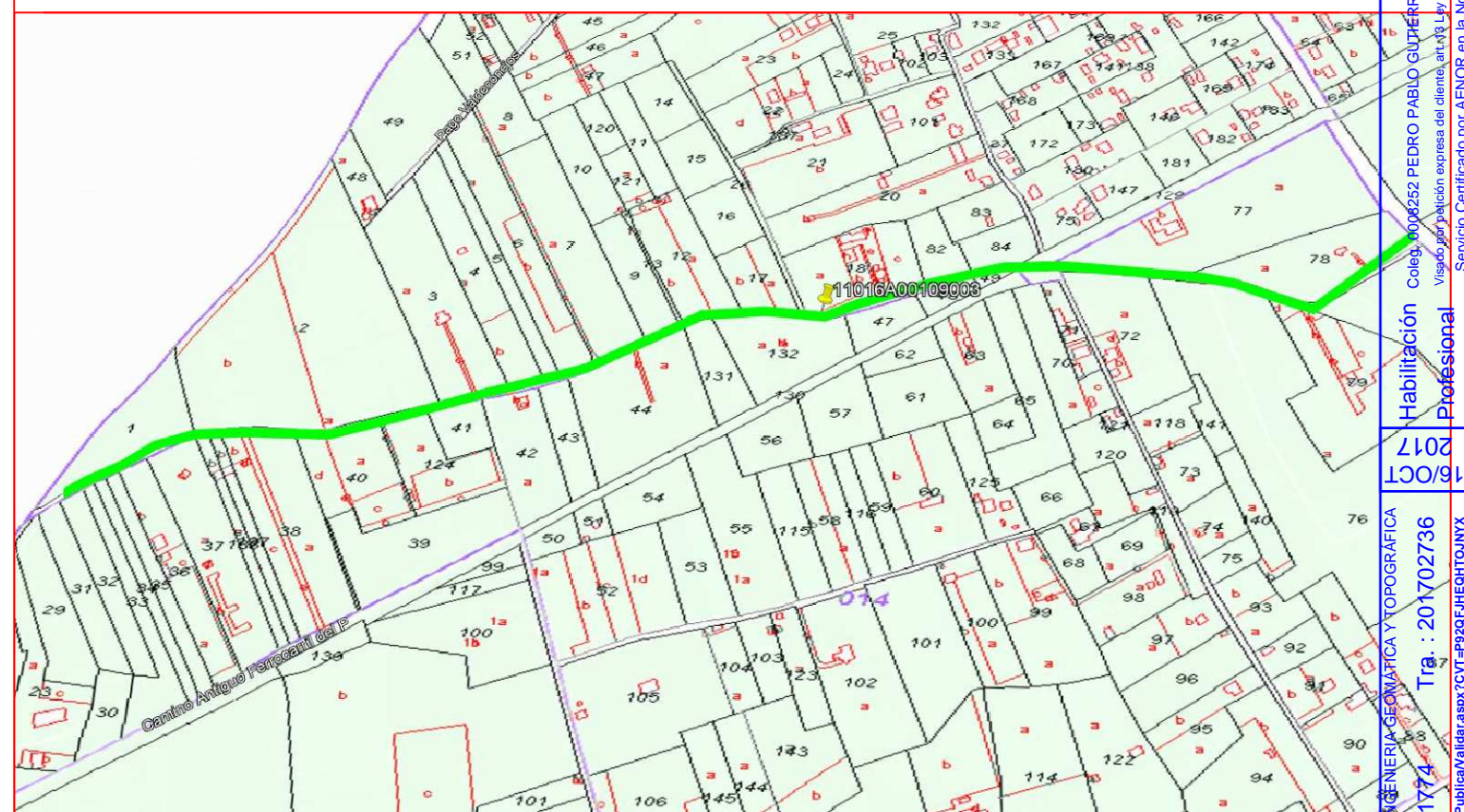

Fichas con los siguientes aspectos:

R. Catastral: 11016A01309008	
Código o nº inventario: 1	Ancho medio aprox: 8 m
Denominación: Camino Viejo de Sanlúcar	Area aprox.: 10960 m ²
Uso: Público sin certificar	Afecciones: Camino sin certificar
Titularidad: Municipal sin certificar	Descripción: camino que se inicia en la costa y va en dirección este hasta finalizar en el polígono 13 parcela 91
Longitud aproximada: 1370 m	

TOPGEA Ingeniería **Inventario de caminos No Certificado.**

Camino Viejo de Sanlúcar.
Chipiona, Costa Noroeste.

Pedro Pablo Gutiérrez Braojos I.T.topografía Nº colegiaco 8252	Firma:	Formato:	Plano nº:
	Peticionario: Diputación de Cádiz	A3	1

Camino indicado por el ayuntamiento.

COLEGIO OFICIAL DE INGENIERIA GEOMÁTICA Y TOPOGRÁFICA
 VISADO : E1701774 Trg : 201702736
 8/00/2017
 Habilitación Profesional
 Colegiado por petición expresa del cliente, art. 13.1.º Ley de Colegios Profesionales.
 Servicio Certificado por AENOR en la Norma ISO 9001:2015.

Leyenda

Eje de camino



TOPGEA

Ingeniería Topográfica

Tlf: 671495283-660368988

E-mail: administracion@topgea.es



Diputación de Cádiz

Área de Desarrollo, Innovación y Cooperación Local
Servicio de Asistencia Municipal

Camino sobre base gráfica catastral

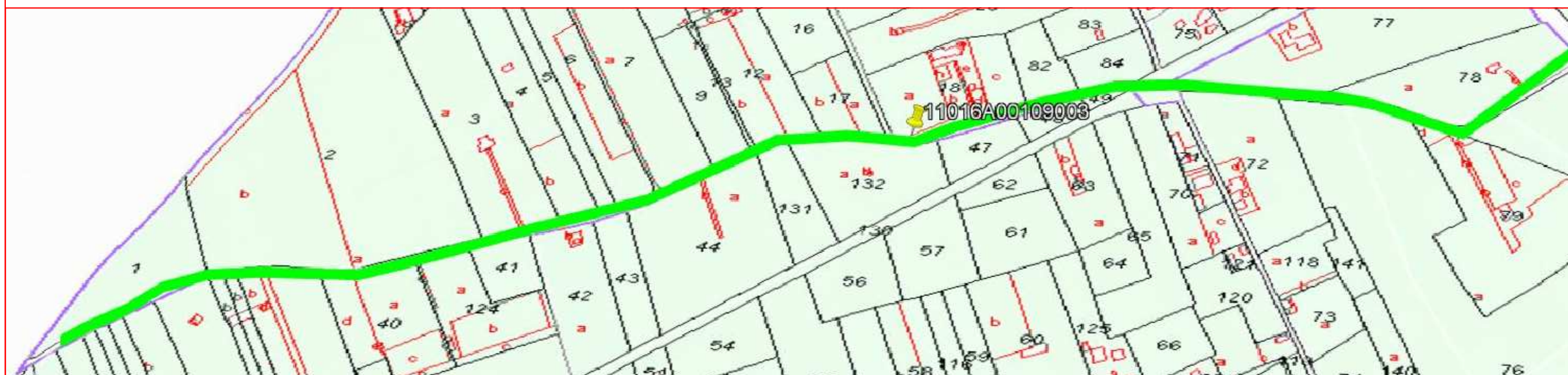

Plano de situación



Fichas con los siguientes aspectos:

Camino indicado por el ayuntamiento.

R. Catastral: 11016A00109003	
Código o nº inventario: 2	Ancho medio aprox: 8 m
Denominación: Camino de la Talona	Area aprox.: 10960 m ²
Uso: Público sin certificar	Afecciones: Camino sin certificar
Titularidad: Municipal sin certificar	Descripción: camino que se inicia en la costa y va en dirección este hasta finalizar en la Hijuela Ancha o Pista de Montijo
Longitud aproximada: 1370 m	

TOPGEA Ingeniería Inventario de caminos No Certificado.

Camino de la Talona.
Chipiona, Costa Noroeste.

Pedro Pablo Gutiérrez Braojos
I.T.topografía
Nº colegiaco 8252

Firma:

Peticionario:
Diputación de Cádiz

Formato:

A3

Plano nº:

2

COIGT
 VISADO : E1701774
 Tra. : 201702736
 16/OCT/2017
 Profesional
 Coleg. 0008252 PEDRO PABLO GUTIERREZ BRAOJOS
 Visto por petición expresa del cliente, art. 13 Ley de Colegios Profesionales.
 Servicio Certificado por AENOR en la Norma ISO 9001:2015

Leyenda

Eje de camino

Situación en la provincia de Cádiz

Chipiona



TOPGEA
Ingeniería Topográfica
Tlf: 671495283-660368988
E-mail: administracion@topgea.es

Diputación de Cádiz | Área de Desarrollo, Innovación y Cooperación Local
Servicio de Asistencia Municipal

Plano de situación



Camino sobre base gráfica catastral

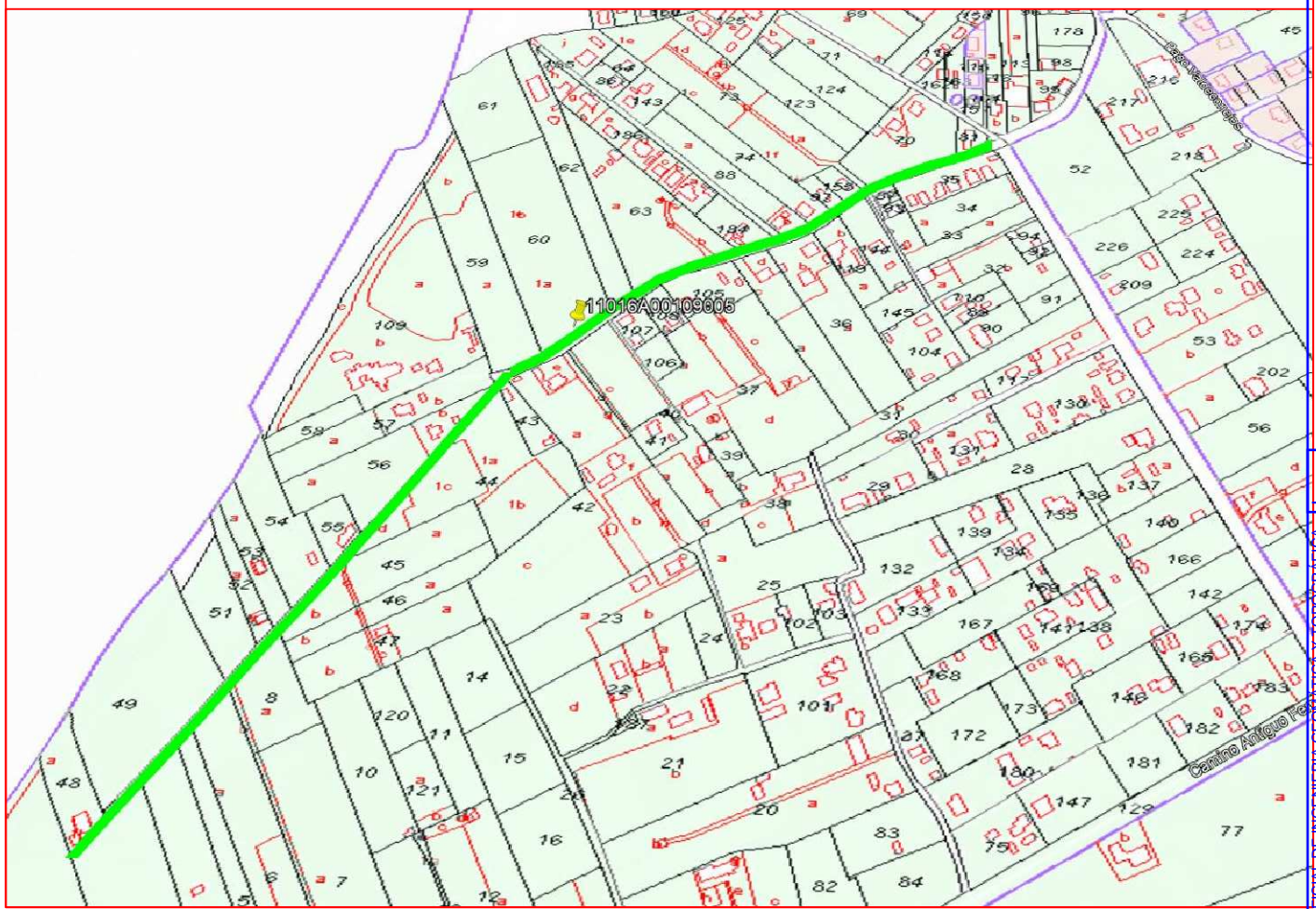

Fichas con los siguientes aspectos:

R. Catastral: 11016A00109005	
Código o nº inventario: 3	Ancho medio aprox: 5 m
Denominación: Camino Niño de Oro - 1	Area aprox.: 3470 m ²
Uso: Público sin certificar	Afecciones: Camino sin certificar, final del camino pertenece a una propiedad privada
Titularidad: Municipal sin certificar	Descripción: camino que se inicia en la Hijuela Ancha y va en dirección nordeste hasta finalizar en polígono 1 parcela 48
Longitud aproximada: 964 m	

TOPGEA Ingeniería **Inventario de caminos No Certificado.**

Camino Niño de Oro -1.
Chipiona, Costa Noroeste.

Pedro Pablo Gutiérrez Braojos I.T.topografía Nº colegiaco 8252	Firma:	Formato: A3	Plano nº: 3
	Peticionario: Diputación de Cádiz		

Camino indicado por el ayuntamiento.

COLEGIO OFICIAL DE INGENIERIA GEOMÁTICA Y TOPOGRÁFICA
 VISADO : E1701774 Tra. : 201702736 16/OCT/2017
 Profesional
 Habilitación Coleg. 0008252 PEDRO PABLO GUTIERREZ BRAOJOS
 Visado por petición expresa del cliente, art. 13 Ley de Colegios Profesionales.
 Servicio Certificado por AENOR en la Norma ISO 9001:2015

Leyenda

Eje de camino



Ingeniería Topográfica

Tlf: 671495283-660368988

E-mail: administracion@topgea.es

Diputación de Cádiz

Área de Desarrollo, Innovación y Cooperación Local

Servicio de Asistencia Municipal

Plano de situación



Camino sobre base gráfica catastral

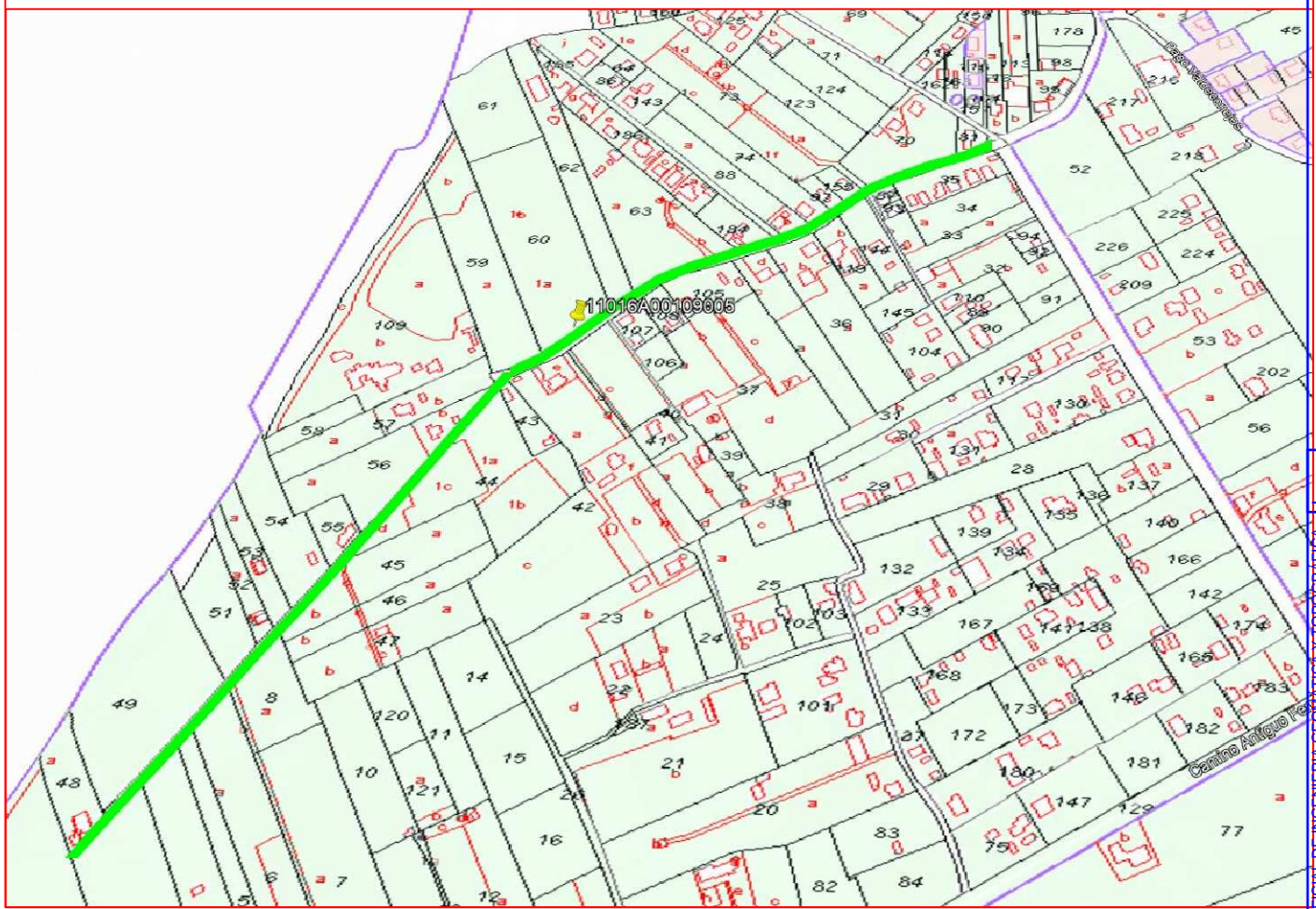

Fichas con los siguientes aspectos:

R. Catastral: 11016A00109005	
Código o nº inventario: 3	Ancho medio aprox: 5 m
Denominación: Camino Niño de Oro - 1	Area aprox.: 3470 m ²
Uso: Público sin certificar	Afecciones: Camino sin certificar, final del camino pertenece a una propiedad privada
Titularidad: Municipal sin certificar	Descripción: camino que se inicia en la Hijuela Ancha y va en dirección nordeste hasta finalizar en polígono 1 parcela 48
Longitud aproximada: 964 m	

TOPGEA Ingeniería **Inventario de caminos No Certificado.**

Camino Niño de Oro -1.
Chipiona, Costa Noroeste.

Pedro Pablo Gutiérrez Braojos I.T.topografía Nº colegiaco 8252	Firma:	Formato: A3	Plano nº: 3
	Peticionario: Diputación de Cádiz		

Camino indicado por el ayuntamiento.

COLEGIO OFICIAL DE INGENIERIA GEOMÁTICA Y TOPOGRÁFICA
 VISADO : E1701774 Tra. : 201702736 16/OCT/2017
 Profesional
 Habilitación Coleg. 0008252 PEDRO PABLO GUTIERREZ BRAOJOS
 Visado por petición expresa del cliente, art. 13 Ley de Colegios Profesionales.
 Servicio Certificado por AENOR en la Norma ISO 9001:2015

Leyenda

Eje de camino



TOPGEA

Ingeniería Topográfica

Tlf: 671495283-660368988

E-mail: administracion@topgea.es



Diputación de Cádiz

Área de Desarrollo, Innovación y Cooperación Local
Servicio de Asistencia Municipal

Plano de situación



Camino sobre base gráfica catastral

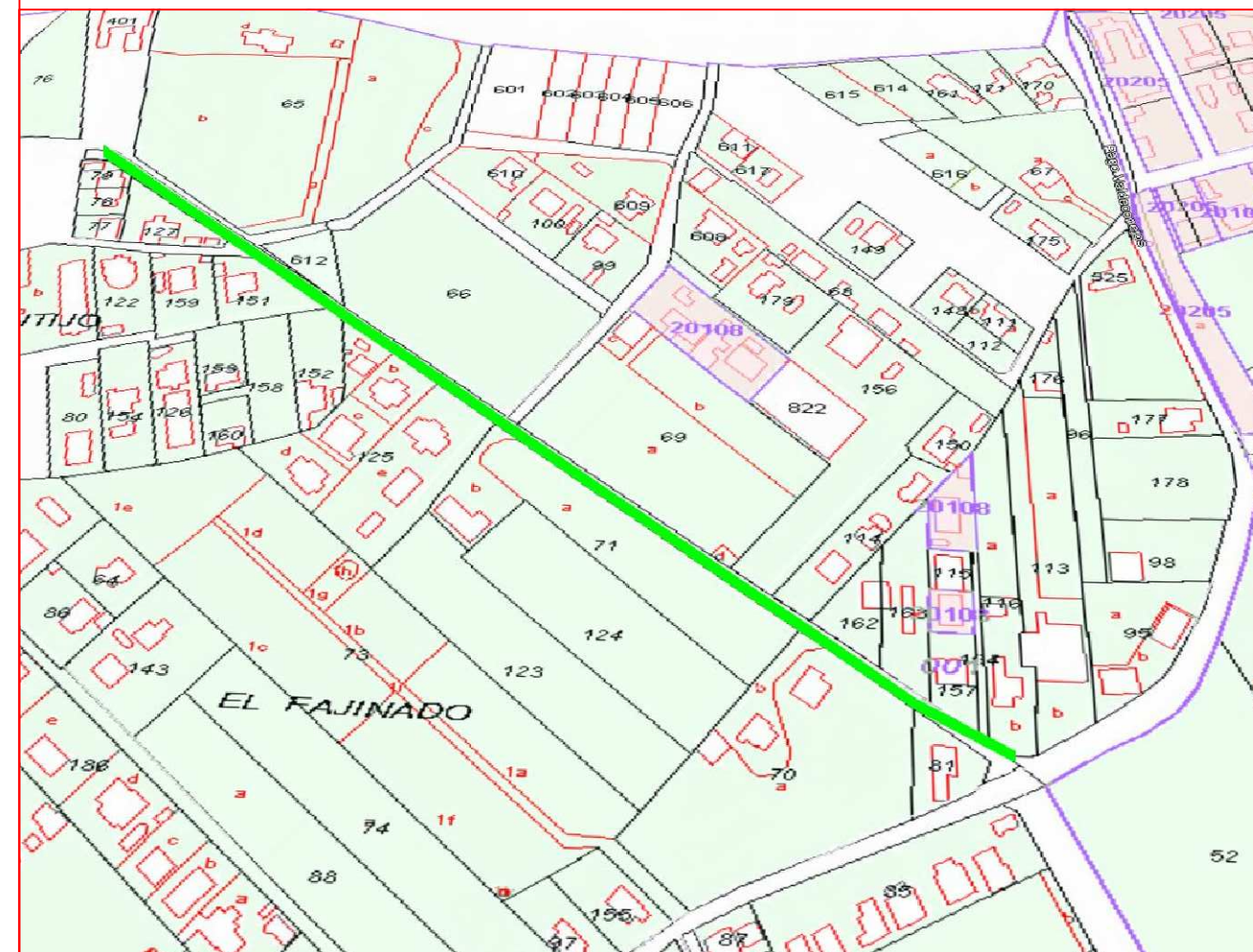

Fichas con los siguientes aspectos:

R. Catastral: 11016A00109006	
Código o nº inventario: 5	Ancho medio aprox: 5 m
Denominación: Camino de la Batería	Area aprox.: 2275 m ²
Uso: Público sin certificar	Afecciones: Camino sin certificar.
Titularidad: Municipal sin certificar	Descripción: camino que se inicia en la Hijuela Ancha o Pista de Montijo y va en dirección nordeste hasta finalizar en la costa.
Longitud aproximada: 455 m	

TOPGEA Ingeniería **Inventario de caminos No Certificado.**

Camino de la Batería
Chipiona, Costa Noroeste.

Pedro Pablo Gutiérrez Braojos
I.T.topografía
Nº colegiaco 8252

Firma:

Peticionario:
Diputación de Cádiz

Formato:

A3

Plano nº:

5

Camino indicado por el ayuntamiento.

COLEGIO OFICIAL DE INGENIERÍA GEOMÁTICA Y TOPOGRÁFICA

COIGT

VISADO : E1701774

Tra : 201702736

16/OCT/2017

Habilitación Profesional

COLEG. 0008252 PEDRO PABLO GUTIERREZ BRAOJOS

Visado por petición expresa del cliente, art. 13 Ley de Colegios Profesionales.

Servicio Certificado por AENOR en la Norma ISO 9001:2015

Leyenda

Eje de camino



TOPGEA

Ingeniería Topográfica

Tlf: 671495283-660368988

E-mail: administracion@topgea.es



Diputación de Cádiz

Área de Desarrollo, Innovación y Cooperación Local
Servicio de Asistencia Municipal

Plano de situación



Camino sobre base gráfica catastral

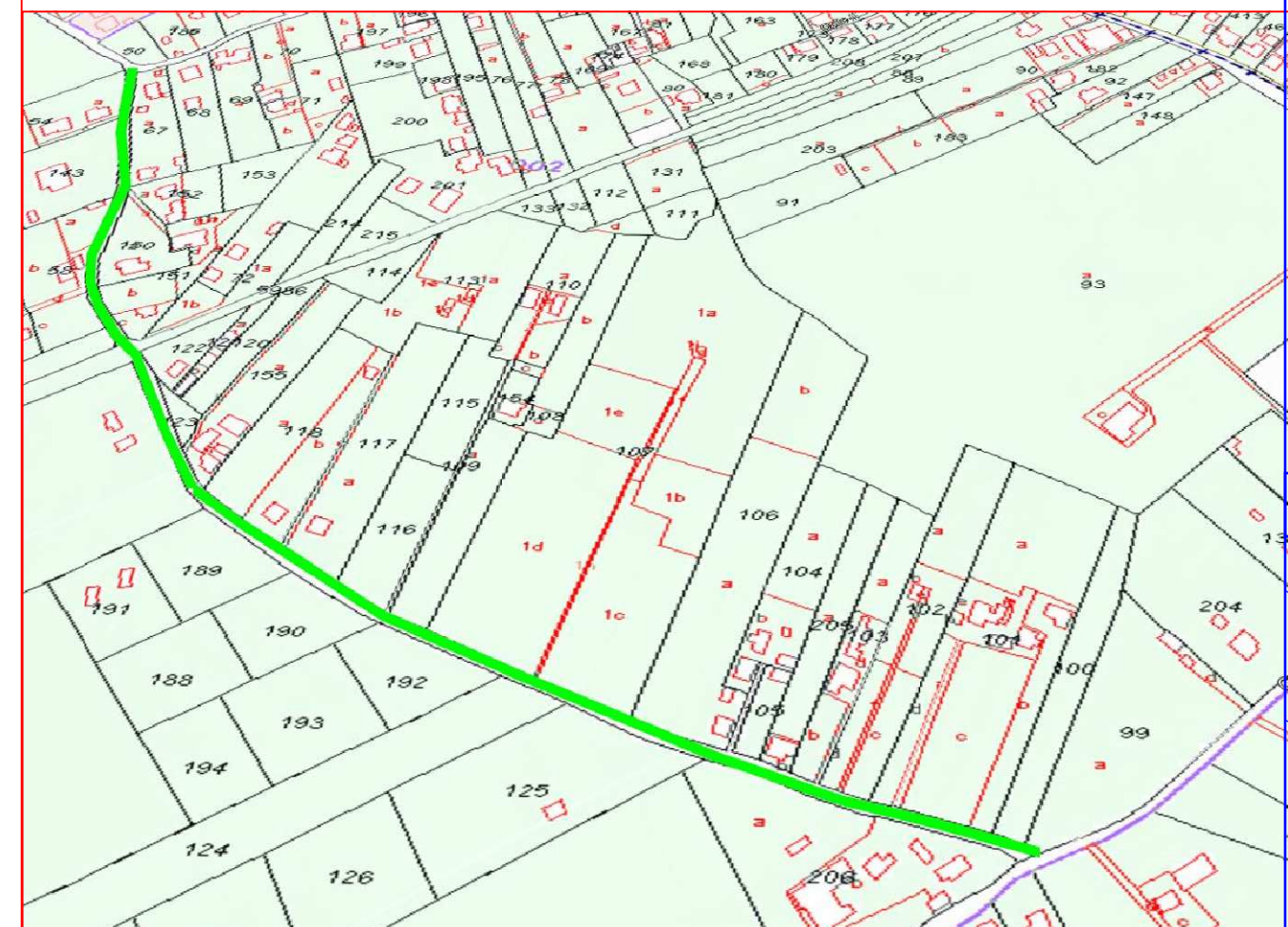

Fichas con los siguientes aspectos:

R. Catastral: Sin referencia catastral	
Código o nº inventario: 6	Ancho medio aprox: 8.5 m
Denominación: Hijuela de Enmedio-1	Area aprox.: 7361 m ²
Uso: Público sin certificar	Afecciones: Camino sin certificar, tramo sin referencia catastral
Titularidad: Municipal sin certificar	Descripción: camino que se inicia en el camino de Valdeconejos y va en dirección sudeste hasta finalizar en el camino de Esparragosa.
Longitud aproximada: 866 m	

TOPGEA Ingeniería Inventario de caminos No Certificado.

Hijuela de Enmedio-1
Chipiona, Costa Noroeste.

Pedro Pablo Gutiérrez Braojos
I.T.topografía
Nº colegiaco 8252

Firma:

Peticionario:
Diputación de Cádiz

Formato:

A3

Plano nº:

6

Camino indicado por el ayuntamiento.

COLEGIO OFICIAL DE INGENIERÍA GEOMÁTICA Y TOPOGRÁFICA
 VISADO: E1701774 Tra: 201702736
 http://coltop.e-visado.net/ZonaPublica/validar.aspx?CVT=P320E1HEHTOJNYX
 Colegiado: 0008362 PEDRO PABLO GUTIÉRREZ BRAOJOS
 Visado por petición expresa del cliente, art. 13 Ley de Colegios Profesionales.
 Profesional
 Servicio Certificado por AENOR en la Norma ISO 9001:2015

Leyenda

Eje de camino

Situación en la provincia de Cádiz

Chipiona



TOPGEA
Ingeniería Topográfica
Tlf: 671495283-660368988
E-mail: administracion@topgea.es

Diputación de Cádiz
Área de Desarrollo, Innovación y Cooperación Local
Servicio de Asistencia Municipal

Plano de situación



Camino sobre base gráfica catastral

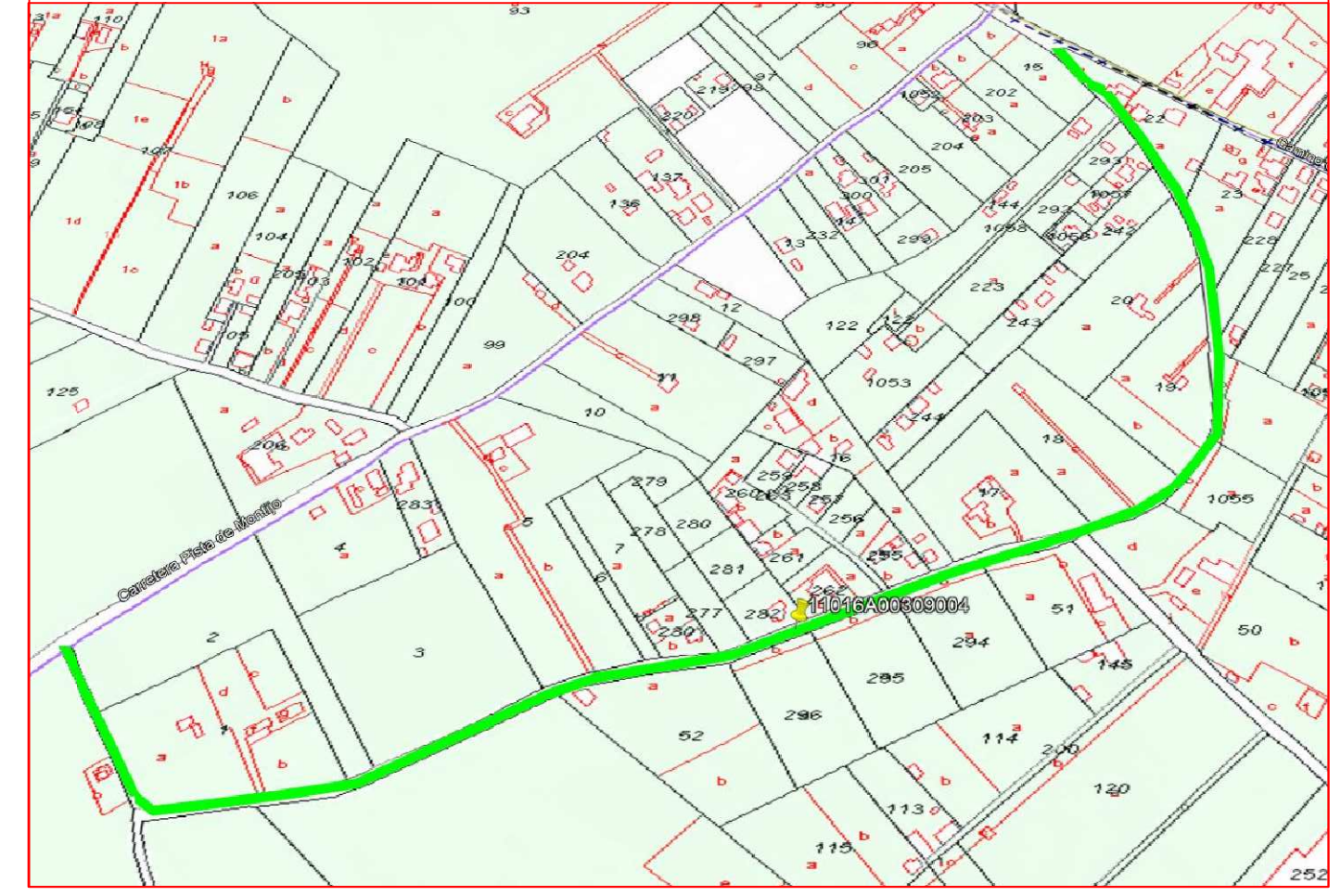

Fichas con los siguientes aspectos:

R. Catastral: 11016A00309004	
Código o nº inventario: 7	Ancho medio aprox: 8 m
Denominación: Hijuela de Enmedio-2	Area aprox.: 10.056 m ²
Uso: Público sin certificar	Afecciones: Camino sin certificar.
Titularidad: Municipal sin certificar	Descripción: camino que se inicia en el camino de de la Reyerta y va en dirección suroeste hasta finalizar en el camino de Esparragosa.
Longitud aproximada: 1257 m	

TOPGEA Ingeniería Inventario de caminos No Certificado.	
Hijuela de Enmedio-2 Chipiona, Costa Noroeste.	
Pedro Pablo Gutiérrez Braojos I.T.topografía Nº colegiaco 8252	Firma:
	Peticionario: Diputación de Cádiz
Formato: A3	Plano nº: 7

Camino indicado por el ayuntamiento.

COLEGIO OFICIAL DE INGENIERÍA GEOMÁTICA Y TOPOGRÁFICA
 VISADO : E1701774 Tra. : 201702736
 16/OCT/2017
 Profesional
 Habilitación Coleg. 0008252 PEDRO PABLO GUTIERREZ BRAOJOS
 Visado por petición expresa del cliente, art. 13 Ley de Colegios Profesionales.
 Servicio Certificado por AENOR en la Norma ISO 9001:2015

Leyenda

Eje de camino

Situación en la provincia de Cádiz

Chipiona



TOPGEA

Ingeniería Topográfica

Tlf: 671495283-660368988

E-mail: administracion@topgea.es

Diputación de Cádiz

Área de Desarrollo, Innovación y Cooperación Local

Servicio de Asistencia Municipal

Plano de situación



Camino sobre base gráfica catastral



Fichas con los siguientes aspectos:

R. Catastral: 11016A00109001	
Código o nº inventario: 8	Ancho medio aprox: 9 m
Denominación: Hijuela Ancha o Pista Montijo	Area aprox.: 13.608 m ²
Uso: Público sin certificar	Afecciones: Camino sin certificar.
Titularidad: Municipal sin certificar	Descripción: camino que se inicia en el camino de Esparradosa y va en dirección norte hasta finalizar en la costa.
Longitud aproximada: 1512 m	

TOPGEA Ingeniería Inventario de caminos No Certificado.

Hijuela Ancha o Pista de Montijo

Chipiona, Costa Noroeste.

Pedro Pablo Gutiérrez Braojos	Firma:	Formato:	Plano nº:
I.T.topografía	Peticionario: Diputación de Cádiz	A3	8
Nº colegiaco 8252			

Camino indicado por el ayuntamiento.

COIGT

COLEGIO OFICIAL DE INGENIERIA GEOMÁTICA Y TOPOGRÁFICA

VISADO : E1701774

Tra. : 201702736

16/OCT/2017

Habilitación Profesional

Coleg. 0008252 PEDRO PABLO GUTIERREZ BRAOJOS

Visado por petición expresa del cliente, art. 13 Ley de Colegios Profesionales.

Servicio Certificado por AENOR en la Norma ISO 9001:2015

Leyenda

Eje de camino

Situación en la provincia de Cádiz

Chipiona



TOPGEA

Ingeniería Topográfica

Tlf: 671495283-660368988

E-mail: administracion@topgea.es



Diputación de Cádiz

Área de Desarrollo, Innovación y Cooperación Local
Servicio de Asistencia Municipal

Plano de situación



Camino sobre base gráfica catastral

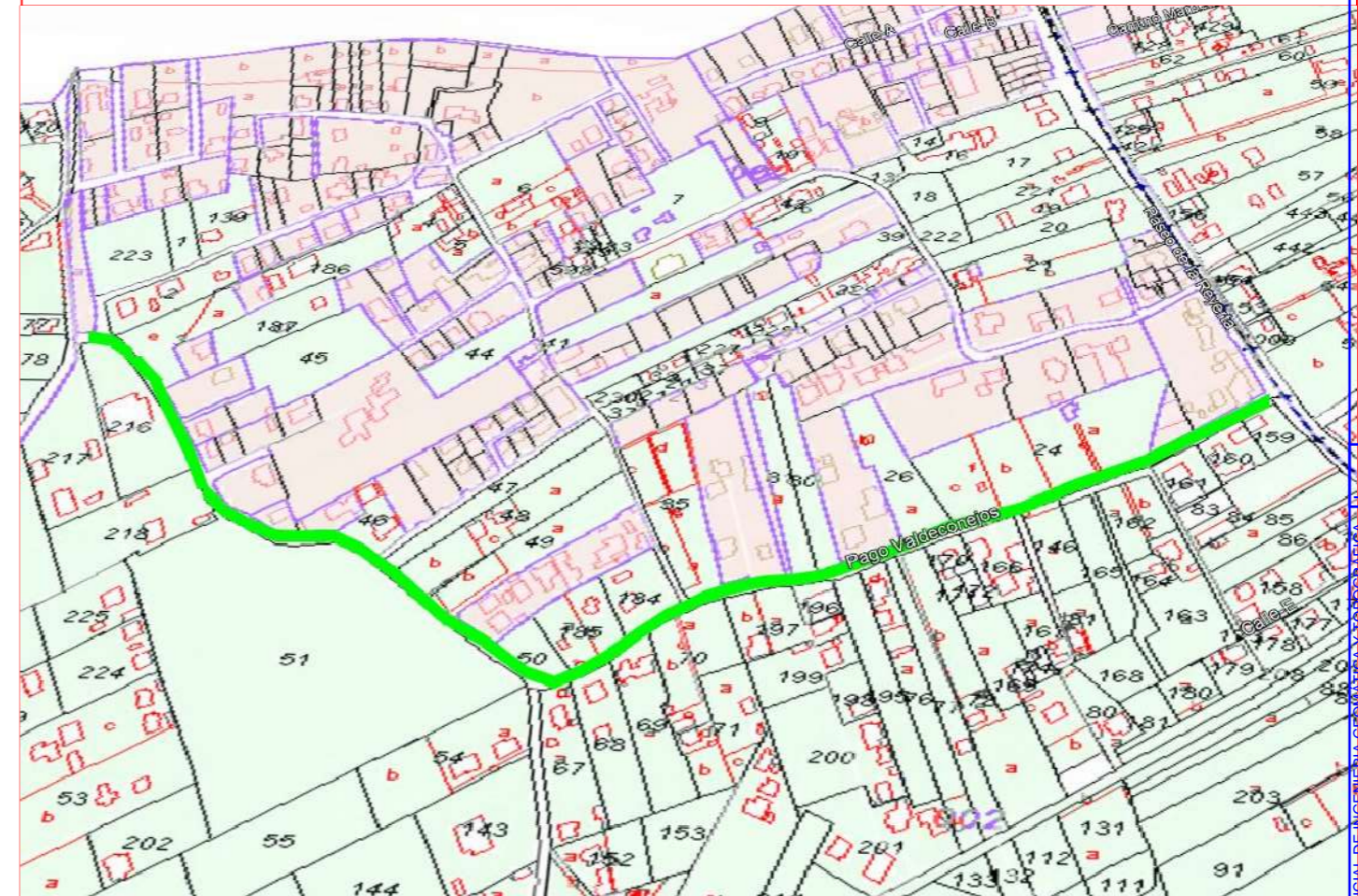

Fichas con los siguientes aspectos:

Camino indicado por el ayuntamiento.

R. Catastral: Sin referencia catastral		Coordenadas Aprox. ETRS 89 HUSO 29N		
		Punto	X	Y
Código o nº inventario: 9	Ancho medio aprox: 5 m	Inicio	732610	4071236
Denominación: Camino de Valdeconejos	Area aprox.:4880 m ²	Final	731778	4071240
Uso: Público sin certificar	Afecciones: Camino sin certificar.			
Titularidad: Municipal sin certificar	Descripción: camino que se inicia en el Paseo de la Reyerta y finaliza en Hijuela Ancha o pista de Montijo.			
Longitud aproximada: 976 m				

TOPGEA Ingeniería **Inventario de caminos No Certificado.**

Camino de Valdeconejos
Chipiona, Costa Noroeste.

Pedro Pablo Gutiérrez Braojos
I.T.topografía
Nº colegiaco 8252

Firma:

Peticionario:
Diputación de Cádiz

Formato:

A3

Plano nº:

9

COLEGIO OFICIAL DE INGENIERIA GEOMÁTICA Y TOPOGRÁFICA
 VISADO : E1701774 Tra. : 201702736
 16/03/2017 Profesional
 Habilitación Coleg. 0008252 PEDRO PABLO GUTIERREZ BRAOJOS
 Visado por petición expresa del cliente, art. 13 Ley de Colegios Profesionales.
 Servicio Certificado por AENOR en la Norma ISO 9001:2015

Leyenda

Eje de camino



TOPGEA

Ingeniería Topográfica

Tlf: 671495283-660368988

E-mail: administracion@topgea.es

Diputación de Cádiz

Área de Desarrollo, Innovación y Cooperación Local

Servicio de Asistencia Municipal

Plano de situación



Camino sobre base gráfica catastral

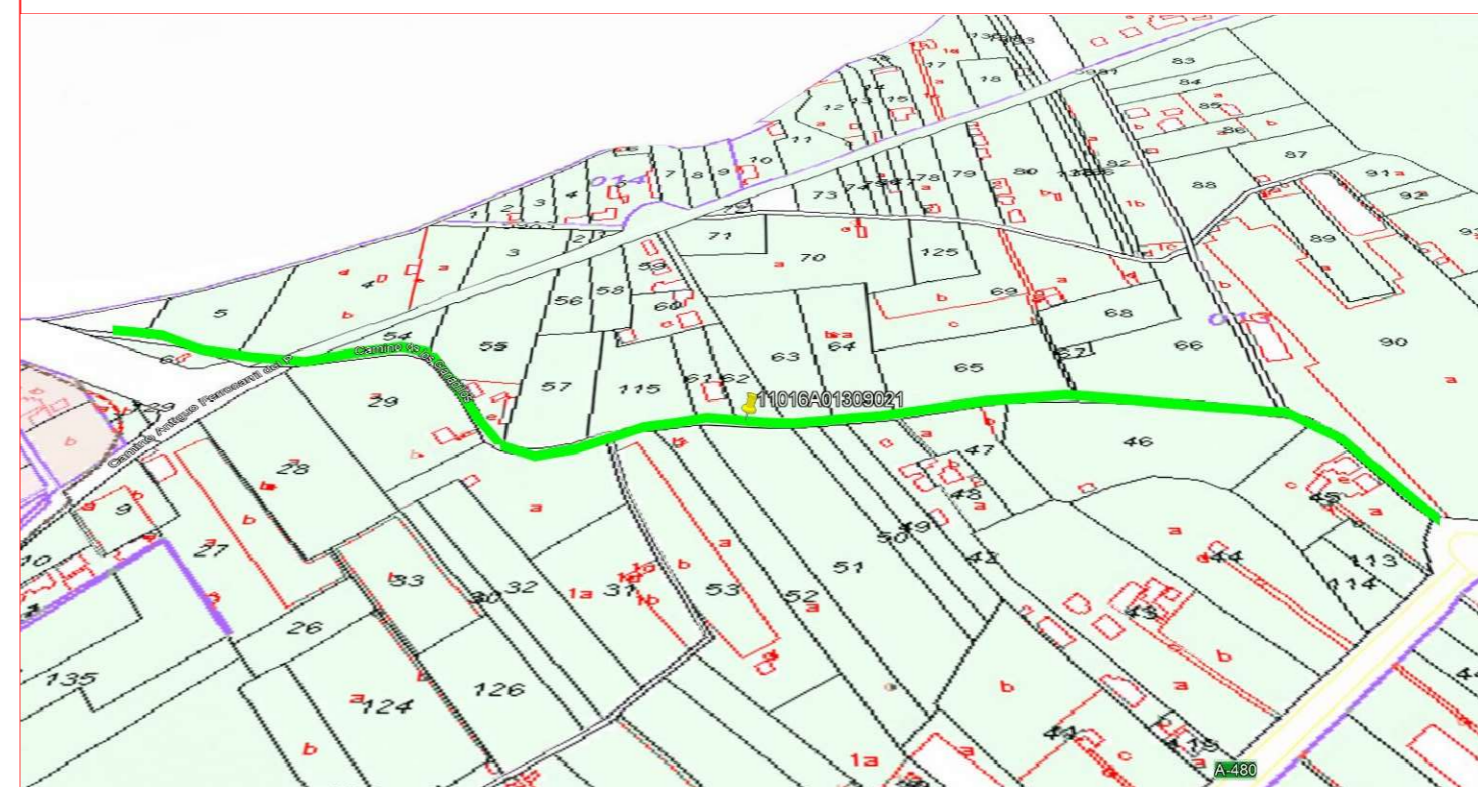

Fichas con los siguientes aspectos:

R. Catastral: 11016A01309021		Coordenadas Aprox. ETRS 89 HUSO 29N	
		Punto	X Y
Código o nº inventario: 10	Ancho medio aprox: 6 m	Inicio	730735 4069379
Denominación: Camino de los Granadillo	Area aprox.:5202 m²	Final	729952 4069516
Uso: Público sin certificar	Afecciones: Camino sin certificar.		
Titularidad: Municipal sin certificar	Descripción: camino que se inicia en la A-480 y finaliza en una propiedad privada.		
Longitud aproximada: 867 m			

TOPGEA Ingeniería Inventario de caminos No Certificado.

Camino de los Granadillo
Chipiona, Costa Noroeste.

Pedro Pablo Gutiérrez Braojos I.T.topografía Nº colegiaco 8252	Firma:	Formato: A3	Plano nº: 10
	Peticionario: Diputación de Cádiz		

Camino indicado por el ayuntamiento.

COLEGIO OFICIAL DE INGENIERIA GEOMÁTICA Y TOPOGRÁFICA
 VISADO : E1701774
 Tra : 201702736
 15/09/2017
 Profesional
 Habilitación Coleg. 0008252 PEDRO PABLO GUTIERREZ BRAOJOS
 Visado por petición expresa del cliente, art. 13 Ley de Colegios Profesionales.
 Servicio Certificado por AENOR en la Norma ISO 9001:2015

Leyenda

Eje de camino



TOPGEA

Ingeniería Topográfica

Tlf: 671495283-660368988

E-mail: administracion@topgea.es



Diputación de Cádiz

Área de Desarrollo, Innovación y Cooperación Local
Servicio de Asistencia Municipal

Plano de situación



Camino sobre base gráfica catastral

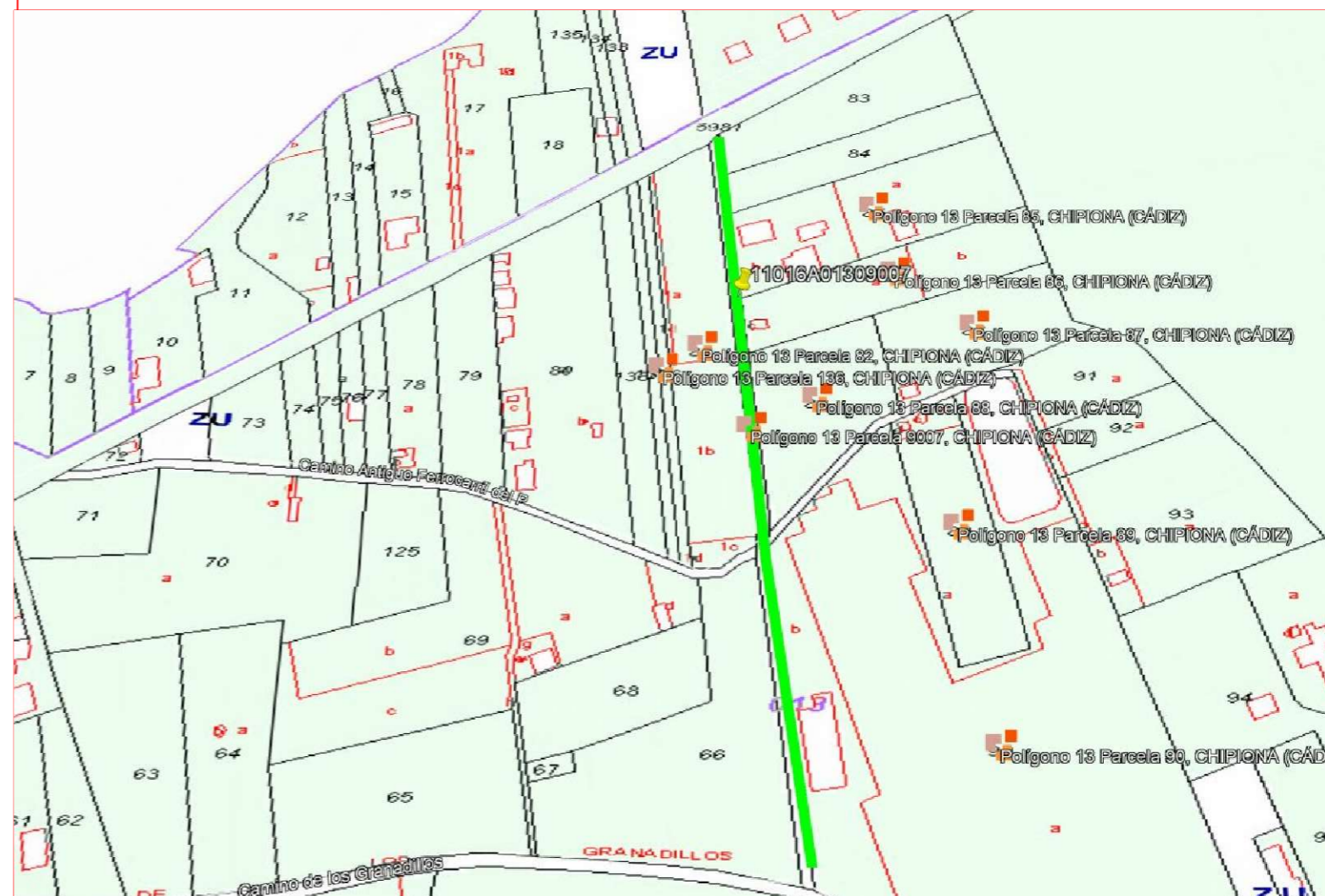

Fichas con los siguientes aspectos:

R. Catastral: 11016A01309007		Coordenadas Aprox. ETRS 89 HUSO 29N	
		Punto	X Y
Código o nº inventario: 11	Ancho medio aprox: 4 m	Inicio	730670 4069472
Denominación: Hijuela de los Granadillos	Area aprox.:1392 m ²	Final	730611 4069817
Uso: Público sin certificar	Afecciones: Camino sin certificar.		
Titularidad: Municipal sin certificar	Descripción: camino que se inicia en el camino de los Granadillos y finaliza en camino Antigua Ferrocarril.		
Longitud aproximada: 348 m			

TOPGEA Ingeniería Inventario de caminos No Certificado.

Hijuela de los Granadillos
Chipiona, Costa Noroeste.

Pedro Pablo Gutiérrez Braojos
I.T.topografía
Nº colegiaco 8252

Firma:

Peticionario:
Diputación de Cádiz

Formato:

A3

Plano nº:

11

Camino indicado por el ayuntamiento.

Coleg. 0008252 PEDRO PABLO GUTIERREZ BRAOJOS
 Visto por petición expresa del cliente, art. 13 Ley de Colegios Profesionales.
 Servicio Certificado por AENOR en la Norma ISO 9001:2015
Habilitación Profesional
 4102
 100/91
 COLEGIO OFICIAL DE INGENIERIA GEOMÁTICA Y TOPOGRÁFICA
 VISADO : E1701774
 Tra : 201702736
 http://coltop.e-visado.net/ZonaPublica/Validar.aspx?CVT=P920FHEH0TJ0NYX
COIGT

Leyenda	
	Eje de camino

Situación en la provincia de Cádiz

Chipiona



TOPGEA

Ingeniería Topográfica

Tlf: 671495283-660368988

E-mail: administracion@topgea.es



Diputación de Cádiz

Área de Desarrollo, Innovación y Cooperación Local
Servicio de Asistencia Municipal

Plano de situación



Camino sobre base gráfica catastral



Fichas con los siguientes aspectos:

R. Catastral: 11016A01409002		Coordenadas Aprox. ETRS 89 HUSO 29N		
		Punto	X	Y
Código o nº inventario: 12	Ancho medio aprox: 3 m	Inicio	731944	4069817
Denominación: Hijuela de la Copina	Area aprox.: 1719 m ²	Final	731674	4070446
Uso: Público sin certificar	Afecciones: Camino sin certificar.			
Titularidad: Municipal sin certificar	Descripción: camino que se inicia en el camino de Esparragosa y finaliza en el camino de la Talona.			
Longitud aproximada: 573 m				

TOPGEA Ingeniería Inventario de caminos No Certificado.

Hijuela de la Copina
Chipiona, Costa Noroeste.

Pedro Pablo Gutiérrez Braojos
I.T.topografía
Nº colegiado 8252

Firma:
Peticionario:
Diputación de Cádiz

Formato:
A3

Plano nº:
12

Camino indicado por el ayuntamiento.

COLEGIO OFICIAL DE INGENIERIA GEOMÁTICA Y TOPOGRÁFICA
 VISADO : E1701774 Tra. : 201702736
 16/OCT/2017
 Profesional
 Habilitación Coleg. 0008252 PEDRO PABLO GUTIERREZ BRAOJOS
 Visto por petición expresa del cliente, art. 13 Ley de Colegios Profesionales.
 Servicio Certificado por AENOR en la Norma ISO 9001:2015

Leyenda

Eje de camino

Situación en la provincia de Cádiz

Chipiona



TOPGEA
Ingeniería Topográfica
Tlf: 671495283-660368988
E-mail: administracion@topgea.es



Diputación de Cádiz

Área de Desarrollo, Innovación y Cooperación Local
Servicio de Asistencia Municipal

Plano de situación



Camino sobre base gráfica catastral

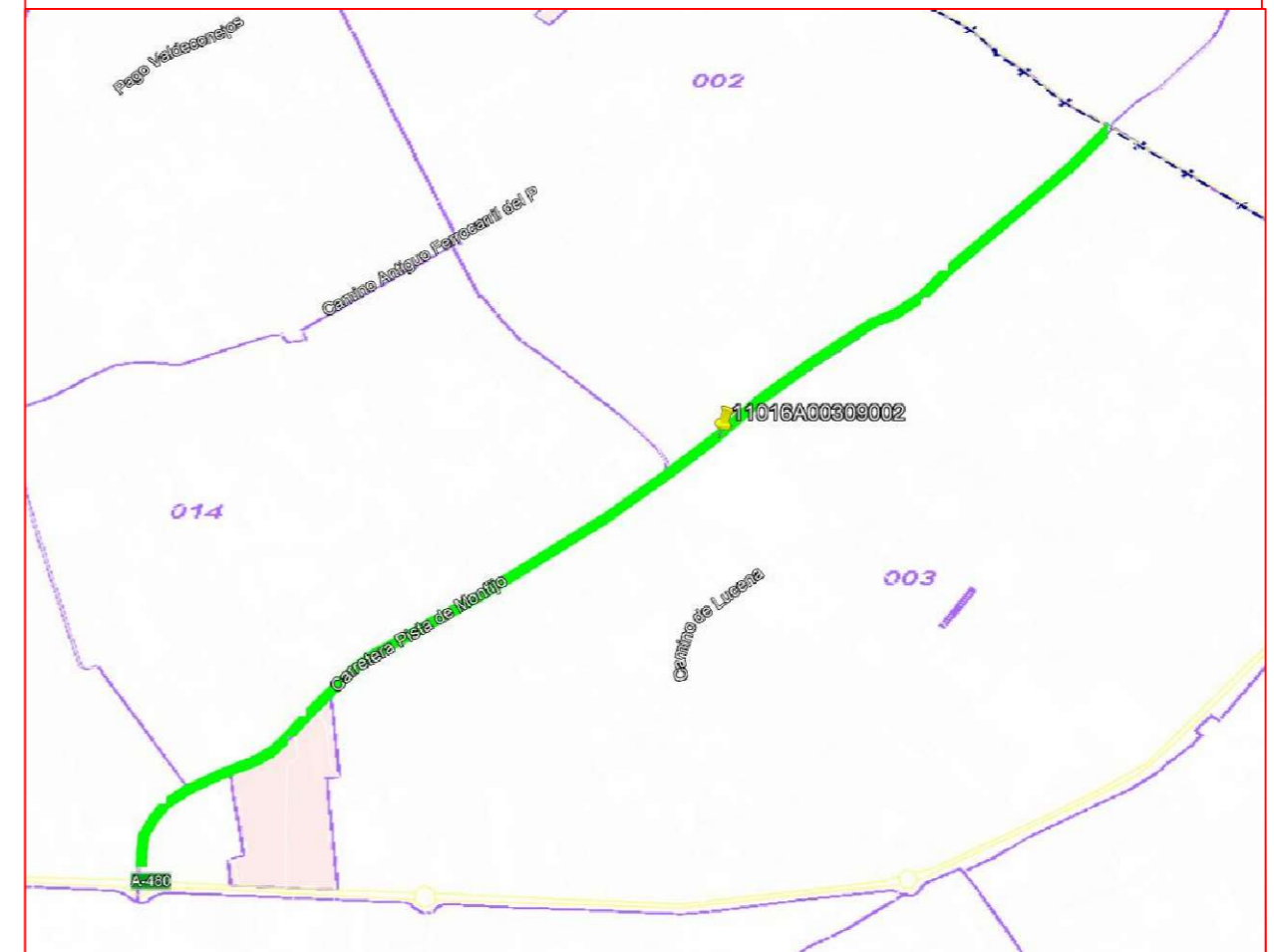

Fichas con los siguientes aspectos:

R. Catastral: 11016A00309002		Coordenadas Aprox. ETRS 89 HUSO 29N	
Código o nº inventario: 13	Ancho medio aprox: 6 m	Punto	X Y
Denominación: Camino de la Esparragosa	Area aprox.: 13440 m ²	Inicio	731425 4069481
Uso: Público sin certificar	Afecciones: Camino sin certificar.	Final	733135 4070859
Titularidad: Municipal sin certificar	Descripción: camino que se inicia en la A-480 y finaliza en el Paseo de la Reyerta.		
Longitud aproximada: 2240 m			

TOPGEA Ingeniería Inventario de caminos No Certificado.

Camino de la Esparragosa
Chipiona, Costa Noroeste.

Pedro Pablo Gutiérrez Braojos
I.T.topografía
Nº colegiaco 8252

Firma:

Peticionario:
Diputación de Cádiz

Formato:

A3

Plano nº:

13

Camino indicado por el ayuntamiento.

COLEGIO OFICIAL DE INGENIERIA GEOMÁTICA Y TOPOGRÁFICA
 VISADO : E1701774 Tra : 201702736
 16/OCT/2017
 Profesional
 Habilitación Coleg. 0008252 PEDRO PABLO GUTIERREZ BRAOJOS
 Visto por petición expresa del cliente, art. 13 Ley de Colegios Profesionales.
 Servicio Certificado por AENOR en la Norma ISO 9001:2015

Leyenda

Eje de camino



TOPGEA
Ingeniería Topográfica
Tlf: 671495283-660368988
E-mail: administracion@topgea.es



Diputación de Cádiz

Área de Desarrollo, Innovación y Cooperación Local
Servicio de Asistencia Municipal

Plano de situación



Camino sobre base gráfica catastral



Fichas con los siguientes aspectos:

R. Catastral: 11016A00309004		Coordenadas Aprox. ETRS 89 HUSO 29N	
Código o nº inventario: 14	Ancho medio aprox: 4 m	Punto	X Y
Denominación: Camino de Lucena	Area aprox.: 3644 m ²	Inicio	732442 4069454
Uso: Público sin certificar	Afecciones: Camino no certificado. La Ref. C es compartida con la hijuela de Enmedio.	Final	732508 4070344
Titularidad: Municipal sin certificar	Descripción: camino que se inicia en la A-480 y finaliza en la Hijuela de Enmedio.		
Longitud aproximada: 911 m			

TOPGEA Ingeniería Inventario de caminos No Certificado.

Camino de Lucena
Chipiona, Costa Noroeste.

Pedro Pablo Gutiérrez Braojos
I.T.topografía
Nº colegiaco 8252

Firma:

Peticionario:
Diputación de Cádiz

Formato:

A3

Plano nº:

14

Camino indicado por el ayuntamiento.

COLEGIO OFICIAL DE INGENIERÍA GEOMÁTICA Y TOPOGRÁFICA
 VISADO : E1701774 Tra : 201702736
 16/OCT/2017
 Profesional
 Habilitación Coleg. 0008252 PEDRO PABLO GUTIERREZ BRAOJOS
 Visto por petición expresa del cliente, art. 13 Ley de Colegios Profesionales.
 Servicio Certificado por AENOR en la Norma ISO 9001:2015

Leyenda

Eje de camino

Situación en la provincia de Cádiz

Chipiona



TOPGEA

Ingeniería Topográfica

Tlf: 671495283-660368988

E-mail: administracion@topgea.es



Diputación de Cádiz

Área de Desarrollo, Innovación y Cooperación Local
Servicio de Asistencia Municipal

Plano de situación



Camino sobre base gráfica catastral

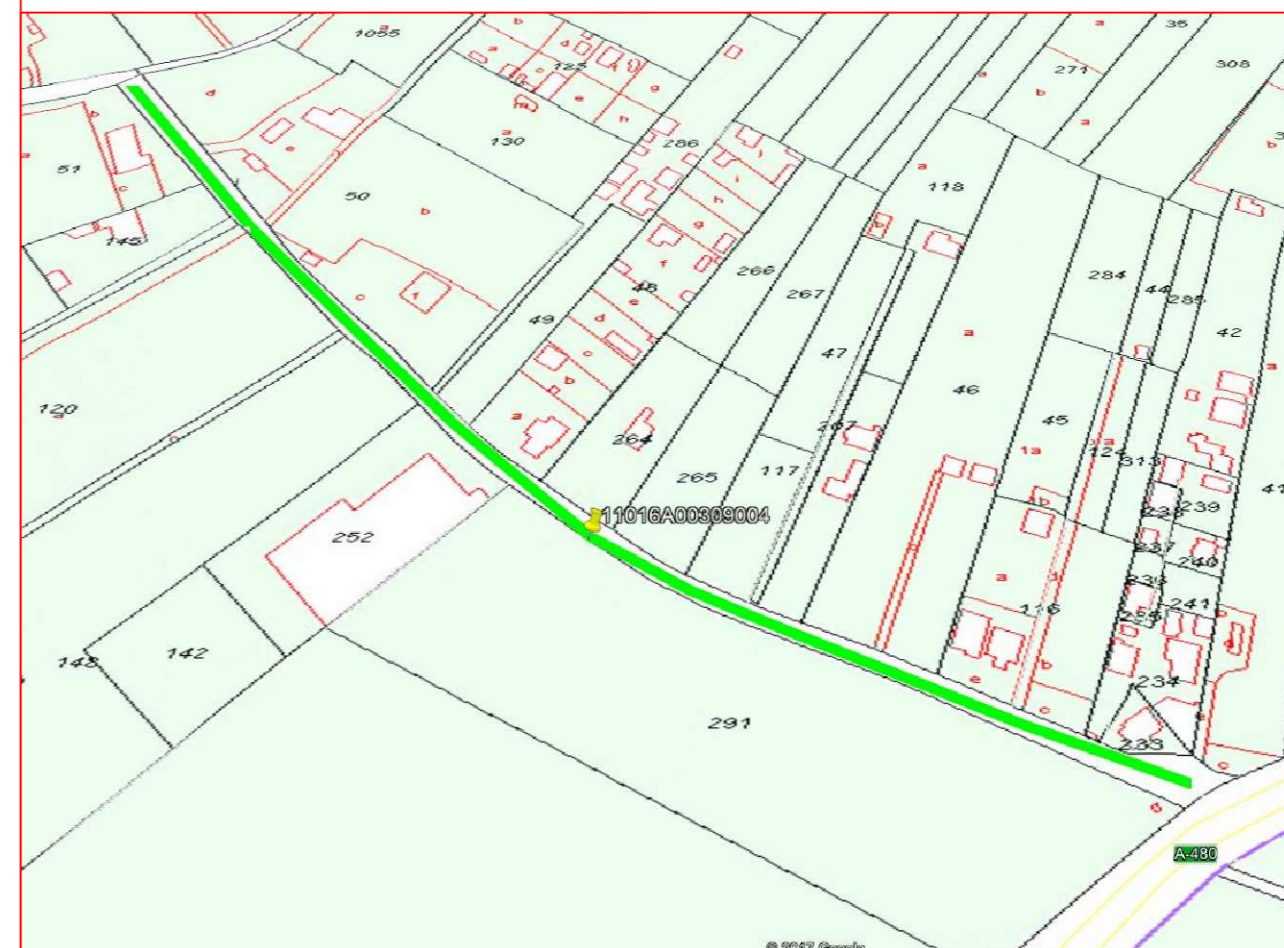

Colegiado nº 0008250 PEDRO PABLO GUTIÉRREZ BRAOJOS
 Colección de Colegios Profesionales
 Visado por petición expresa del cliente, art. 13 Ley de Colegios Profesionales.
 Servicio Certificado por AENOR en la Norma ISO 9001:2015
Habilitación Profesional
 Nº 150791
 Colegio Oficial de Ingeniería Geomática y Topográfica
 VISADO: E1701774 Tra.: 201702736
 http://coltop.e-visado.net/ZonaPublica/Validar.aspx?CVT=P920E1HEHTOJNYX

Fichas con los siguientes aspectos:

R. Catastral: 11016A00309004		Coordenadas Aprox. ETRS 89 HUSO 29N		
		Punto	X	Y
Código o nº inventario: 15	Ancho medio aprox: 5 m	Inicio	731241	4064986
Denominación: Hijuela de Sto. Domingo	Area aprox.: 2710 m ²	Final	732487	4065187
Uso: Público sin certificar	Afecciones: Camino sin certificar.			
Titularidad: Municipal sin certificar	Descripción: camino que se inicia en la A-480 y finaliza la Hijuela de Enmedio.			
Longitud aproximada: 542 m				

TOPGEA Ingeniería Inventario de caminos No Certificado.

Hijuela de Santo Domingo
Chipiona, Costa Noroeste.

Pedro Pablo Gutiérrez Braojos
I.T.topografía
Nº colegiado 8252

Firma:
Peticionario:
Diputación de Cádiz

Formato: **A3**
Plano nº: **15**

Camino indicado por el ayuntamiento.

Leyenda

Eje de camino



TOPGEA
Ingeniería Topográfica
Tlf: 671495283-660368988
E-mail: administracion@topgea.es

Diputación de Cádiz
Área de Desarrollo, Innovación y Cooperación Local
Servicio de Asistencia Municipal

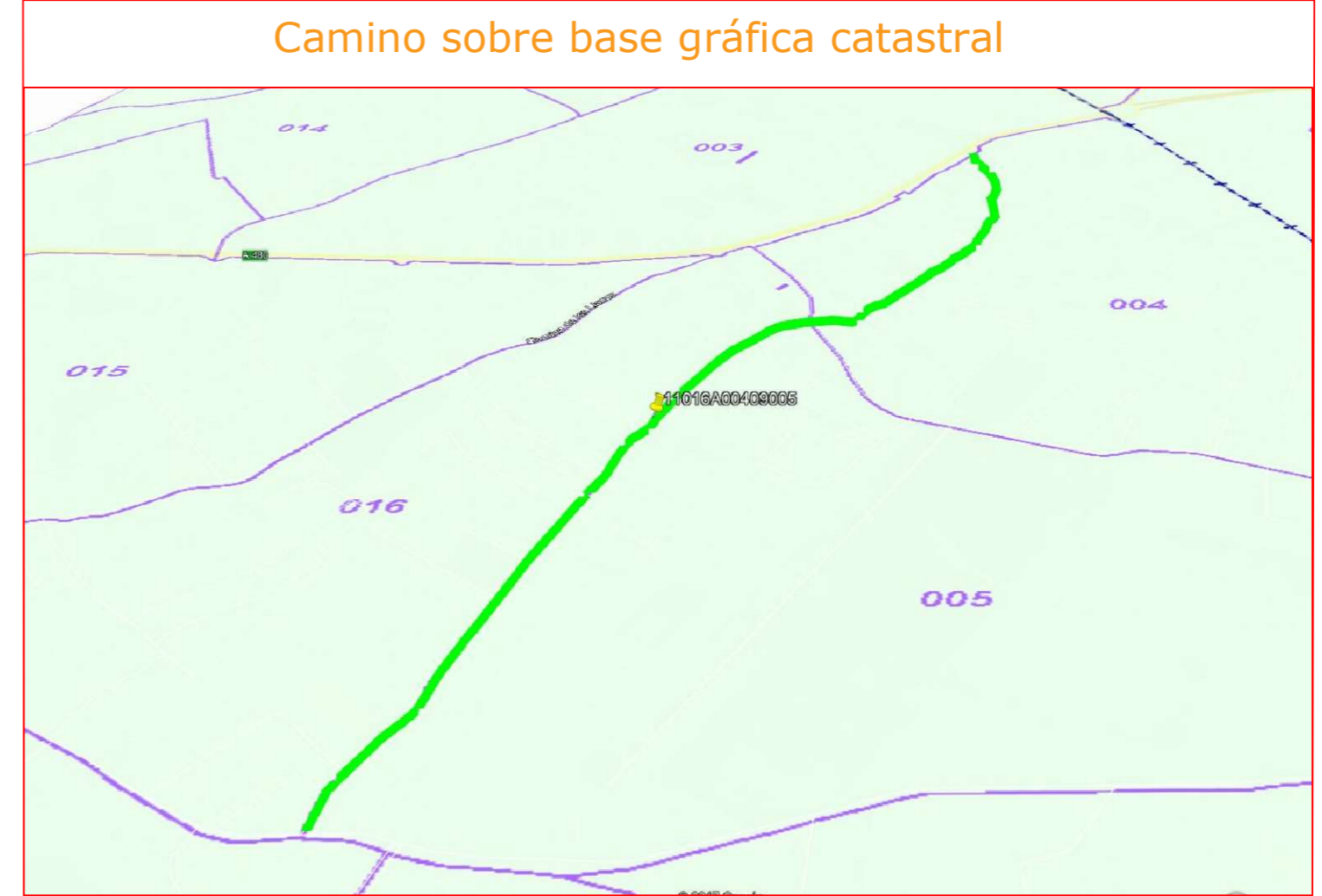

Fichas con los siguientes aspectos:

R. Catastral: 11016A00409005		Coordenadas Aprox. ETRS 89 HUSO 29N		
		Punto	X	Y
Código o nº inventario: 16	Ancho medio aprox: 6 m	Inicio	731241	4064986
Denominación: Hijuela de la Loma Baja	Area aprox.: 17640 m ²	Final	732487	4065187
Uso: Público sin certificar	Afecciones: Camino sin certificar.			
Titularidad: Municipal sin certificar	Descripción: camino que se inicia en el camino de Jerez y finaliza en el Camino del Alcornocal.			
Longitud aproximada: 2940 m				

TOPGEA Ingeniería **Inventario de caminos No Certificado.**
Hijuela de la Loma Baja
Chipiona, Costa Noroeste.

Pedro Pablo Gutiérrez Braojos I.T.topografía Nº colegiaco 8252	Firma:	Formato:	Plano nº:
	Peticionario: Diputación de Cádiz	A3	16

Camino indicado por el ayuntamiento.

COLEGIO OFICIAL DE INGENIERIA GEOMÁTICA Y TOPOGRÁFICA
 VISADO : E1701774 Tra : 201702736
 16/OCT/2017 Profesional
 Habilitación Coleg. 0008252 PEDRO PABLO GUTIERREZ BRAOJOS
 Visto por petición expresa del cliente, art. 13 Ley de Colegios Profesionales.
 Servicio Certificado por AENOR en la Norma ISO 9001:2015

Leyenda

Eje de camino



TOPGEA

Ingeniería Topográfica

Tlf: 671495283-660368988

E-mail: administracion@topgea.es



Diputación de Cádiz

Área de Desarrollo, Innovación y Cooperación Local
Servicio de Asistencia Municipal

Plano de situación



Camino sobre base gráfica catastral

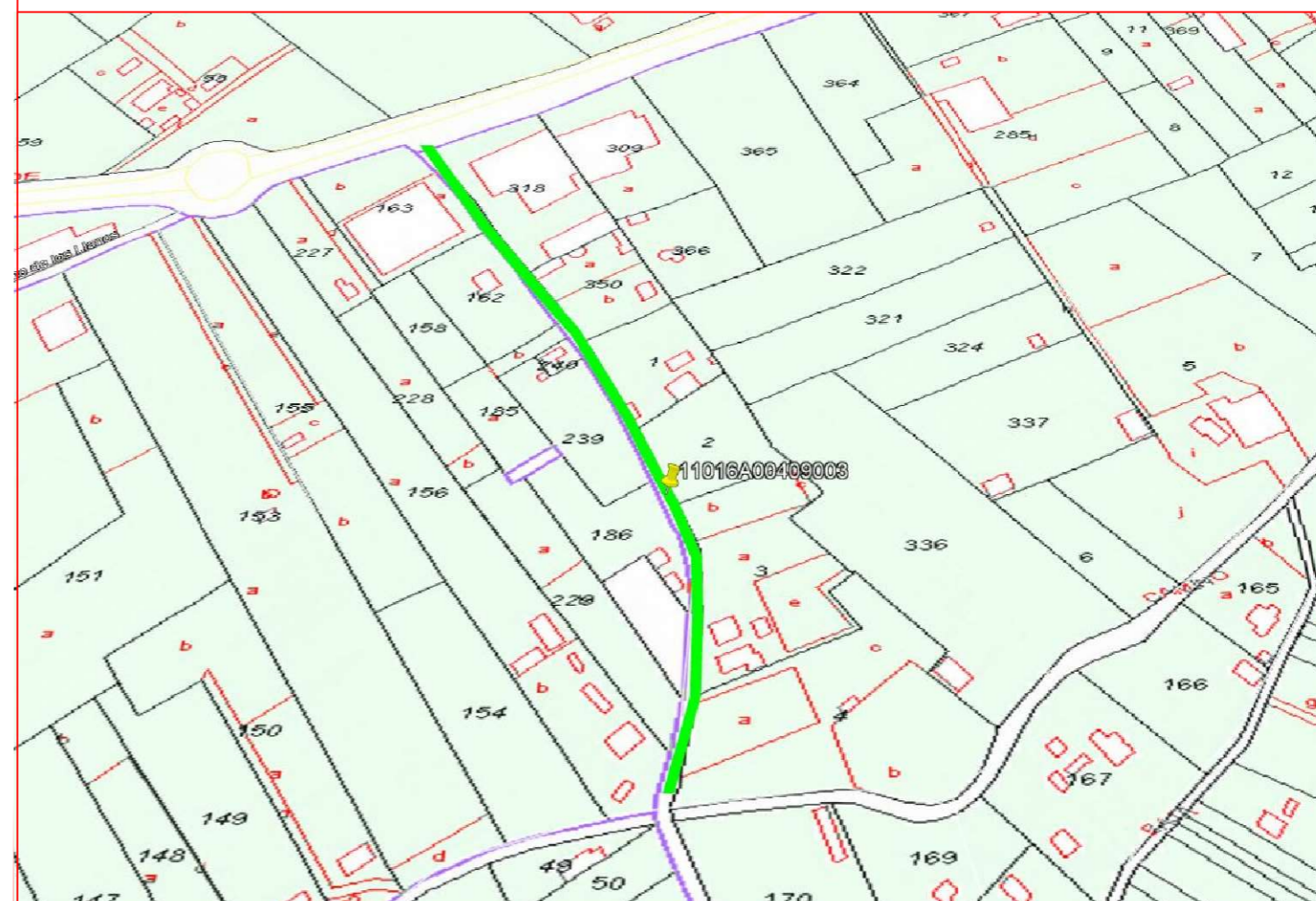

Fichas con los siguientes aspectos:

R. Catastral: 11016A00409003		Coordenadas Aprox. ETRS 89 HUSO 29N		
		Punto	X	Y
Código o nº inventario: 17	Ancho medio aprox: 5 m	Inicio	731241	4064986
Denominación: Hijuela de la Caldereta	Area aprox.:1935 m ²	Final	732487	4065187
Uso: Público sin certificar	Afecciones: Camino sin certificar.			
Titularidad: Municipal sin certificar	Descripción: camino que se inicia en la Hijuela de la Loma Baja y finaliza en la A-480.			
Longitud aproximada: 387 m				

TOPGEA Ingeniería **Inventario de caminos No Certificado.**

Hijuela de la Caldereta
Chipiona, Costa Noroeste.

Pedro Pablo Gutiérrez Braojos
I.T.topografía
Nº colegiaco 8252

Firma:

Peticionario:
Diputación de Cádiz

Formato:

A3

Plano nº:

17

Camino indicado por el ayuntamiento.

COLEGIO OFICIAL DE INGENIERIA GEOMÁTICA Y TOPOGRÁFICA

VISADO : E1701774 Tra : 201702736

16/02/2017

Habilitación Profesional

COLEG. 0008252 PEDRO PABLO GUTIERREZ BRAOJOS

Visado por petición expresa del cliente, art. 13 Ley de Colegios Profesionales.

Servicio Certificado por AENOR en la Norma ISO 9001:2015

Leyenda

Eje de camino



TOPGEA
Ingeniería Topográfica
Tlf: 671495283-660368988
E-mail: administracion@topgea.es



Diputación de Cádiz

Área de Desarrollo, Innovación y Cooperación Local
Servicio de Asistencia Municipal

Plano de situación



Camino sobre base gráfica catastral



COLEGIO OFICIAL DE INGENIERIA GEOMÁTICA Y TOPOGRAFIA
 VISADO : E1701774
 Tra : 201702736
 16/05/2017
 Profesional
 Habilitación Coleg. 0008252 PEDRO PABLO GUTIERREZ BRAOJOS
 Visto por petición expresa del cliente, art. 13 Ley de Colegios Profesionales.
 Servicio Certificado por AENOR en la Norma ISO 9001:2015

Fichas con los siguientes aspectos:

Camino indicado por el ayuntamiento.

R. Catastral: 11016A00409003		Coordenadas Aprox. ETRS 89 HUSO 29N		
		Punto	X	Y
Código o nº inventario: 18	Ancho medio aprox: 4 m	Inicio	731241	4064986
Denominación: Camino del Alcornocal	Area aprox.: 8184 m ²	Final	732487	4065187
Uso: Público sin certificar	Afecciones: Camino sin certificar.			
Titularidad: Municipal sin certificar	Descripción: camino que se inicia en la A-2077 y finaliza en la Hijuela de la Loma Baja.			
Longitud aproximada: 2046 m				

TOPGEA Ingeniería Inventario de caminos No Certificado.

Camino del Alcornocal
Chipiona, Costa Noroeste.

Pedro Pablo Gutiérrez Braojos
I.T.topografía
Nº colegiaco 8252

Firma:

Peticionario:
Diputación de Cádiz

Formato:

A3

Plano nº:

18

Leyenda

Eje de camino

Situación en la provincia de Cádiz

Chipiona



TOPGEA
Ingeniería Topográfica
Tlf: 671495283-660368988
E-mail: administracion@topgea.es



Diputación de Cádiz

Área de Desarrollo, Innovación y Cooperación Local
Servicio de Asistencia Municipal

Plano de situación



Camino sobre base gráfica catastral

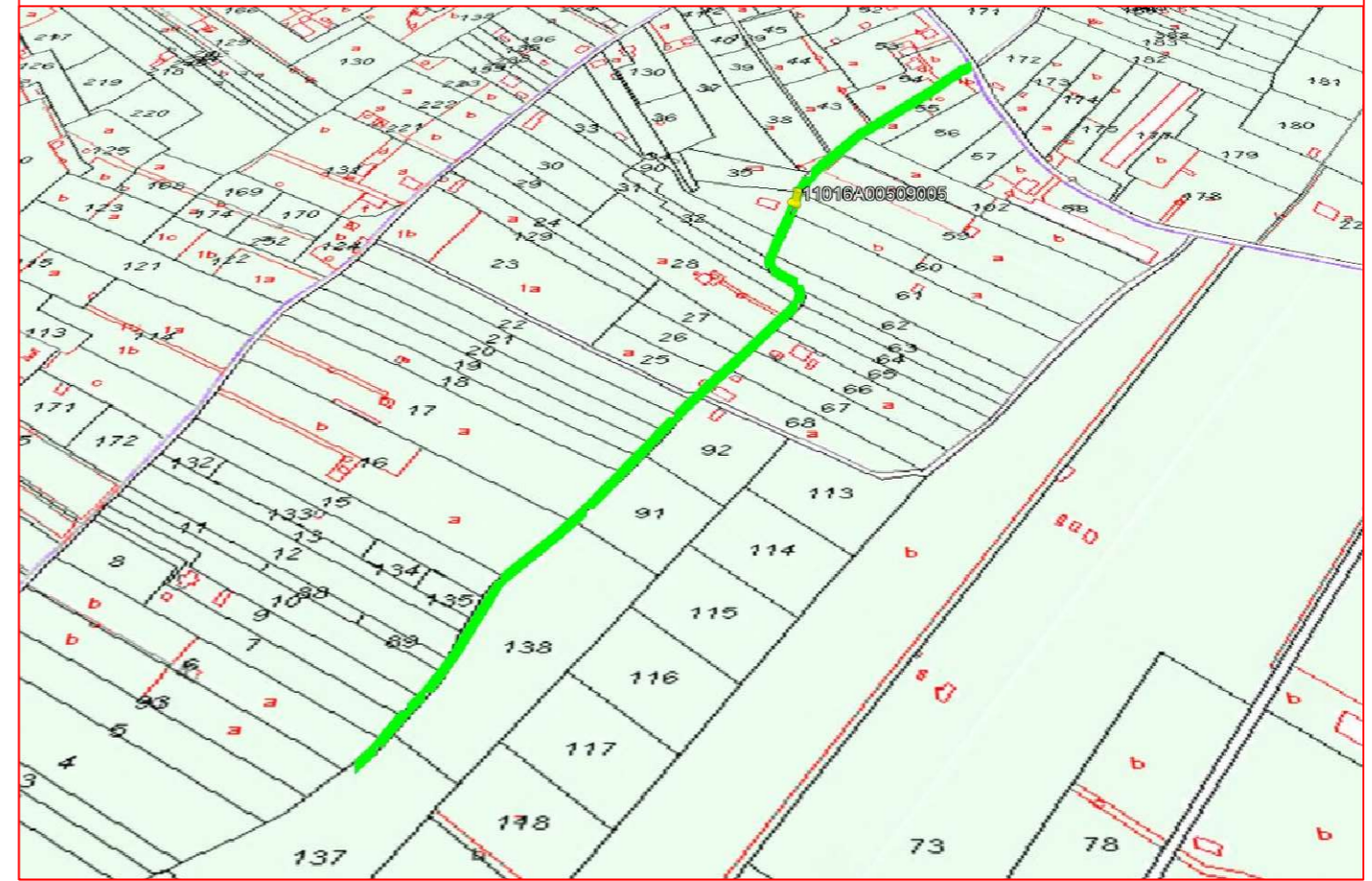

Fichas con los siguientes aspectos:

R. Catastral: 11016A00509005		Coordenadas Aprox. ETRS 89 HUSO 29N	
		Punto	X Y
Código o nº inventario: 19	Ancho medio aprox: 3 m	Inicio	733143 4069003
Denominación: Hijuela de la Loma Baja	Area aprox.: 2373 m ²	Final	732746 4068369
Uso: Público sin certificar	Afecciones: Camino sin certificar.		
Titularidad: Municipal sin certificar	Descripción: camino que se inicia en el camino del Alcornocal y finaliza en una propiedad privada.		
Longitud aproximada: 791 m			

TOPGEA Ingeniería **Inventario de caminos No Certificado.**

Hijuela de la Loma Baja -2
Chipiona, Costa Noroeste.

Pedro Pablo Gutiérrez Braojos
I.T.topografía
Nº colegiaco 8252

Firma:

Peticionario:
Diputación de Cádiz

Formato:

A3

Plano nº:

19

Camino indicado por el ayuntamiento.

COLEGIO OFICIAL DE INGENIERIA GEOMÁTICA Y TOPOGRÁFICA
 VISADO : E1701774 Tra. : 201702736
 16/OCT/2017
 Profesional
 Habilitación Coleg. 0008252 PEDRO PABLO GUTIERREZ BRAOJOS
 Servicio Certificado por AENOR en la Norma ISO 9001:2015

Leyenda

Eje de camino



TOPGEA

Ingeniería Topográfica

Tlf: 671495283-660368988

E-mail: administracion@topgea.es



Diputación de Cádiz

Área de Desarrollo, Innovación y Cooperación Local
Servicio de Asistencia Municipal

Plano de situación



Camino sobre base gráfica catastral



COLEGIO OFICIAL DE INGENIERIA EN TOPOGRAFIA
 VISADO: E1701774
 http://coltop.es/visado.net/ZonaPublica/Validar.aspx?CVT=PR2016REGHICUNYX
 Tra: 201702736
 15009
 1716
 Habilitación Profesional
 Coleg. 0008259 PEDRO PABLO GUTIERREZ BRAOJOS
 Visado por petición expresa del cliente, en virtud de Colegios Profesionales.
 Servicio Certificado por AENOR en la Norma ISO 9001:2015

Fichas con los siguientes aspectos:

Camino indicado por el ayuntamiento.

R. Catastral: 11016A00409010		Coordenadas Aprox. ETRS 89 HUSO 29N	
		Punto	X Y
Código o nº inventario: 20	Ancho medio aprox: 4 m	Inicio	734618 4069138
Denominación: Padrón de Montalbán	Area aprox.: 3644 m ²	Final	734019 4069429
Uso: Público sin certificar	Afecciones: Camino no certificado.		
Titularidad: Municipal sin certificar	Descripción: camino que se inicia en el camino de Servidumbre y finaliza en el polígono 4 parcela 122.		
Longitud aproximada: 911 m			

TOPGEA Ingeniería **Inventario de caminos No Certificado.**
 Padrón de Montalbán o camino del Vagón
 Chipiona, Costa Noroeste.

Pedro Pablo Gutiérrez Braojos I.T.topografía Nº colegiado 8252	Firma:	Formato:	Plano nº:
	Peticionario: Diputación de Cádiz	A3	20

Leyenda

Eje de camino

Situación en la provincia de Cádiz

Chipiona



TOPGEA
Ingeniería Topográfica
Tlf: 671495283-660368988
E-mail: administracion@topgea.es

Diputación de Cádiz
Área de Desarrollo, Innovación y Cooperación Local
Servicio de Asistencia Municipal

Plano de situación



Camino sobre base gráfica catastral

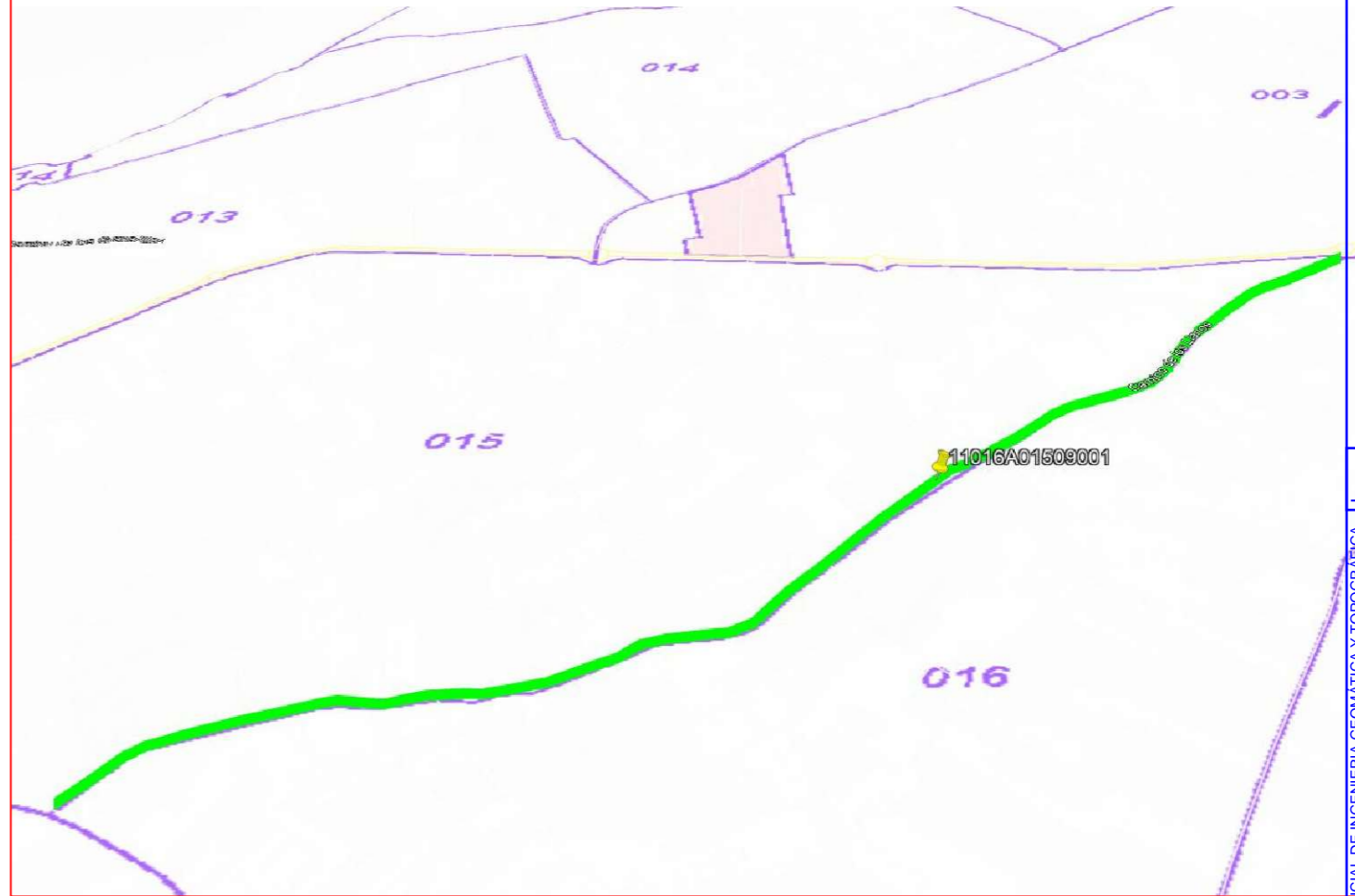

COLEGIO OFICIAL DE INGENIERIA GEOMÁTICA Y TOPOGRÁFICA
 VISADO: E1701774 Tra.: 201702736
 15/07/2017
 Profesional
 Habilitación Coleg. 0008262 PEDRO PABLO GUTIÉRREZ BRAOJOS
 Visado por petición expresa del cliente, art. 13 Ley de Colegios Profesionales.
 Servicio Certificado por AENOR en la Norma ISO 9001:2015

Fichas con los siguientes aspectos:

R. Catastral: 11016A01509001		Coordenadas Aprox. ETRS 89 HUSO 29N	
		Punto	X Y
Código o nº inventario: 21	Ancho medio aprox: 5 m	Inicio	732800 4069485
Denominación: Camino de los Rizos	Area aprox.: 11740 m ²	Final	730885 4068225
Uso: Público sin certificar	Afecciones: Camino sin certificar.		
Titularidad: Municipal sin certificar	Descripción: camino que se inicia en la A-480 y finaliza en el Camino de Jerez.		
Longitud aproximada: 2348 m			

TOPGEA Ingeniería Inventario de caminos No Certificado.

Camino de los Rizos
Chipiona, Costa Noroeste.

Pedro Pablo Gutiérrez Braojos I.T.topografía Nº colegiaco 8252	Firma:	Formato: A3	Plano nº: 21
	Peticionario: Diputación de Cádiz		

Camino indicado por el ayuntamiento.

Leyenda

Eje de camino

Situación en la provincia de Cádiz

Chipiona



TOPGEA
Ingeniería Topográfica
Tlf: 671495283-660368988
E-mail: administracion@topgea.es

Diputación de Cádiz
Área de Desarrollo, Innovación y Cooperación Local
Servicio de Asistencia Municipal

Plano de situación



Camino sobre base gráfica catastral



Coleg. nº 8252 PEDRO PABLO GUTIÉRREZ BRAOJOS
 Visto por petición expresa del cliente, art. 13 Ley de Colegios Profesionales.
 Servicio Certificado por AENOR en la Norma ISO 9001:2015
 Colección: 201702736
 Trá.: 201702736
 VISADO: E1701774
 http://coltop.e-visado.net/ZonaPublica/validar.aspx?CVT=PP20E1HEHTOJNYX
 COIGT

Fichas con los siguientes aspectos:

R. Catastral: 11016A01509004		Coordenadas Aprox. ETRS 89 HUSO 29N	
		Punto	X Y
Código o nº inventario: 22	Ancho medio aprox: 5 m	Inicio	730885 4068225
Denominación: Hijuela de los Madroñales	Area aprox.: 5045 m ²	Final	730403 4068984
Uso: Público sin certificar	Afecciones: Camino sin certificar.		
Titularidad: Municipal sin certificar	Descripción: camino que se inicia en la A-480 y finaliza en el camino de los Rizos.		
Longitud aproximada: 1.009 m			

Camino indicado por el ayuntamiento.

TOPGEA Ingeniería Inventario de caminos No Certificado.

Hijuela de los Madroñales
Chipiona, Costa Noroeste.

Pedro Pablo Gutiérrez Braojos I.T.topografía Nº colegiado 8252	Firma:	Formato:	Plano nº:
	Peticionario: Diputación de Cádiz	A3	22

Leyenda

Eje de camino



TOPGEA

Ingeniería Topográfica

Tlf: 671495283-660368988

E-mail: administracion@topgea.es



Diputación de Cádiz

Área de Desarrollo, Innovación y Cooperación Local
Servicio de Asistencia Municipal

Plano de situación



Camino sobre base gráfica catastral

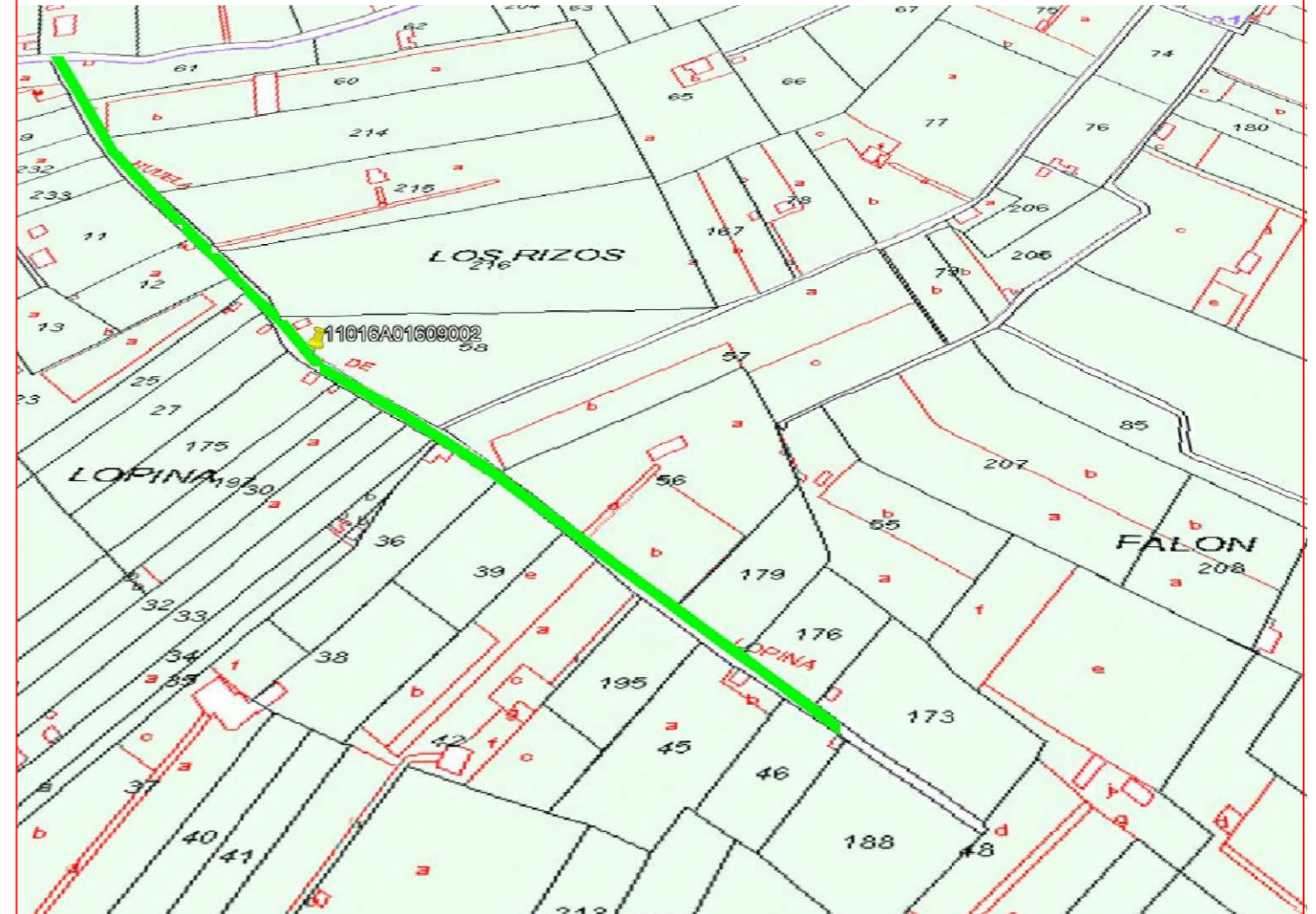

Fichas con los siguientes aspectos:

R. Catastral: 11016A01609002		Coordenadas Aprox. ETRS 89 HUSO 29N		
		Punto	X	Y
Código o nº inventario: 23	Ancho medio aprox: 5 m	Inicio	731344	4068437
Denominación: Hijuela de Lopina	Area aprox.: 3325m ²	Final	731825	4068000
Uso: Público sin certificar	Afecciones: Camino sin certificar.			
Titularidad: Municipal sin certificar	Descripción: camino que se inicia en el camino de los Rizos y finaliza en una propiedad privada.			
Longitud aproximada: 665 m				

TOPGEA Ingeniería **Inventario de caminos No Certificado.**

Hijuela de Lopina
Chipiona, Costa Noroeste.

Pedro Pablo Gutiérrez Braojos
I.T.topografía
Nº colegiaco 8252

Firma:

Peticionario:
Diputación de Cádiz

Formato:

A3

Plano nº:

23

Camino indicado por el ayuntamiento.

COLEGIO OFICIAL DE INGENIERIA GEOMÁTICA Y TOPOGRÁFICA
 VISADO : E1701774 Tra : 201702736
 16/OCT/2017
 Profesional
 Habilitación Coleg. 0008252 PEDRO PABLO GUTIERREZ BRAOJOS
 Visto por petición expresa del cliente, art. 13 Ley de Colegios Profesionales.
 Servicio Certificado por AENOR en la Norma ISO 9001:2015

Leyenda

Eje de camino



TOPGEA
Ingeniería Topográfica
Tlf: 671495283-660368988
E-mail: administracion@topgea.es

Diputación de Cádiz
Área de Desarrollo, Innovación y Cooperación Local
Servicio de Asistencia Municipal

Plano de situación

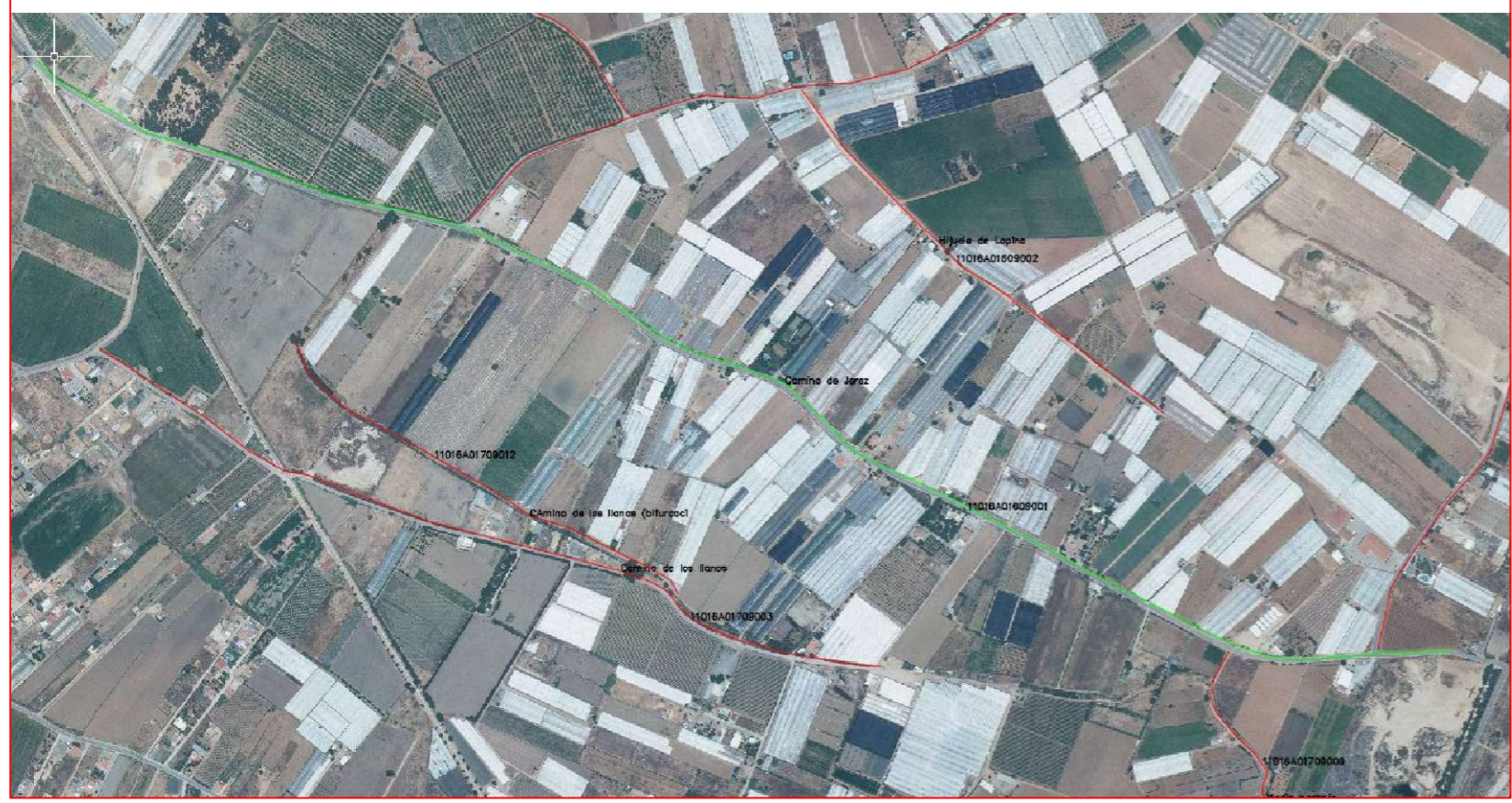

Camino sobre base gráfica catastral



Fichas con los siguientes aspectos:

R. Catastral: 11016A01609001		Coordenadas Aprox. ETRS 89 HUSO 29N	
Código o nº inventario: 24	Ancho medio aprox: 6 m	Punto	X Y
Denominación: Camino de Jerez	Area aprox.: 12816 m ²	Inicio	730285 4068478
Uso: Público sin certificar	Afecciones: Camino sin certificar.	Final	732222 4067670
Titularidad: Municipal sin certificar	Descripción: camino que se inicia en la carretera de la estación y finaliza en el polígono 5 parcela 97.		
Longitud aproximada: 2136 m			

TOPGEA Ingeniería **Inventario de caminos No Certificado.**
Camino de Jerez
Chipiona, Costa Noroeste.

Pedro Pablo Gutiérrez Braojos I.T.topografía Nº colegiaco 8252	Firma:	Formato: A3	Plano nº: 24
	Peticionario: Diputación de Cádiz		

Camino indicado por el ayuntamiento.

COLEGIO OFICIAL DE INGENIERIA GEOMÁTICA Y TOPOGRÁFICA
 VISADO : E1701774 Tra. : 201702736
 16/03/2017
 Profesional
 Habilitación Coleg. 0008252 PEDRO PABLO GUTIERREZ BRAOJOS
 Visado por petición expresa del cliente, art. 13 Ley de Colegios Profesionales.
 Servicio Certificado por AENOR en la Norma ISO 9001:2015

Leyenda

Eje de camino



TOPGEA
Ingeniería Topográfica
Tlf: 671495283-660368988
E-mail: administracion@topgea.es



Diputación de Cádiz

Área de Desarrollo, Innovación y Cooperación Local
Servicio de Asistencia Municipal

Plano de situación



Camino sobre base gráfica catastral

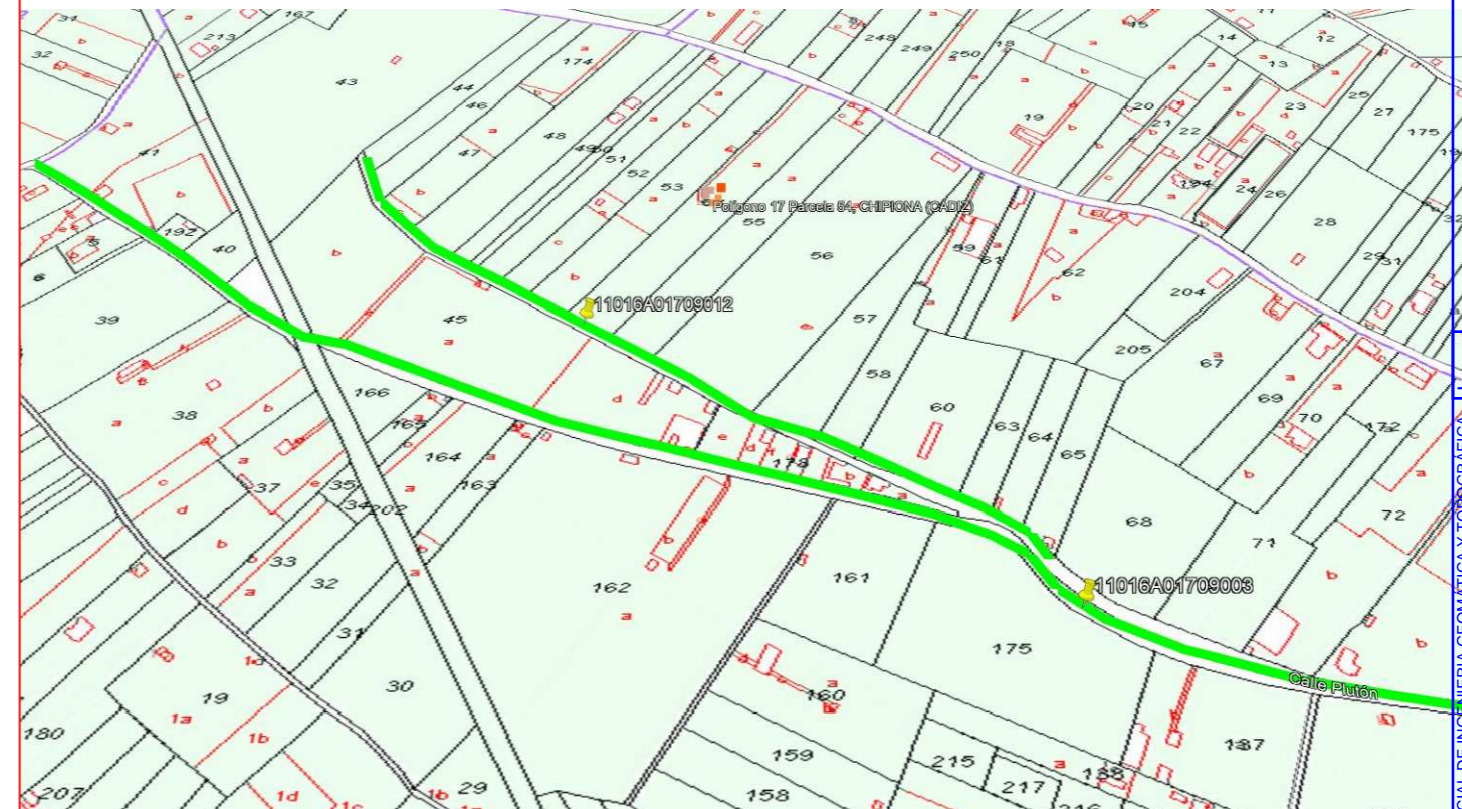

Fichas con los siguientes aspectos:

R. Catastral: 11016A01709003		Coordenadas Aprox. ETRS 89 HUSO 29N	
		Punto	X
Código o nº inventario: 25	Ancho medio aprox: 4,5 m	Inicio	731444
Denominación: Camino de los Llanos	Area aprox.: 5265 m ²	Final	730379
Uso: Público sin certificar	Afecciones: Camino sin certificar. El camino se bifurca.		
Titularidad: Municipal sin certificar	Descripción: camino que se inicia en la calle Plutón y finaliza en el polígono 17 parcela 73.		
Longitud aproximada: 1170 m			

TOPGEA Ingeniería Inventario de caminos No Certificado.

Camino de los Llanos
Chipiona, Costa Noroeste.

Pedro Pablo Gutiérrez Braojos
I.T.topografía
Nº colegiaco 8252

Firma:

Peticionario:
Diputación de Cádiz

Formato:

A3

Plano nº:

25

Camino indicado por el ayuntamiento.

COLEGIO OFICIAL DE INGENIERIA GEOMÁTICA Y TOPOGRÁFICA
 VISADO E1701774
 Traje: 201702736
 Habilitación Coleg. 080252 PEDRO PABLO GUTIERREZ BRAOJOS
 Profesional
 Servicio Certificado por AENOR en la Norma ISO 9001:2015

Leyenda

Eje de camino



Ingeniería Topográfica
 Tlf: 671495283-660368988
 E-mail: administracion@topgea.es

Diputación de Cádiz

Área de Desarrollo, Innovación y Cooperación Local
 Servicio de Asistencia Municipal

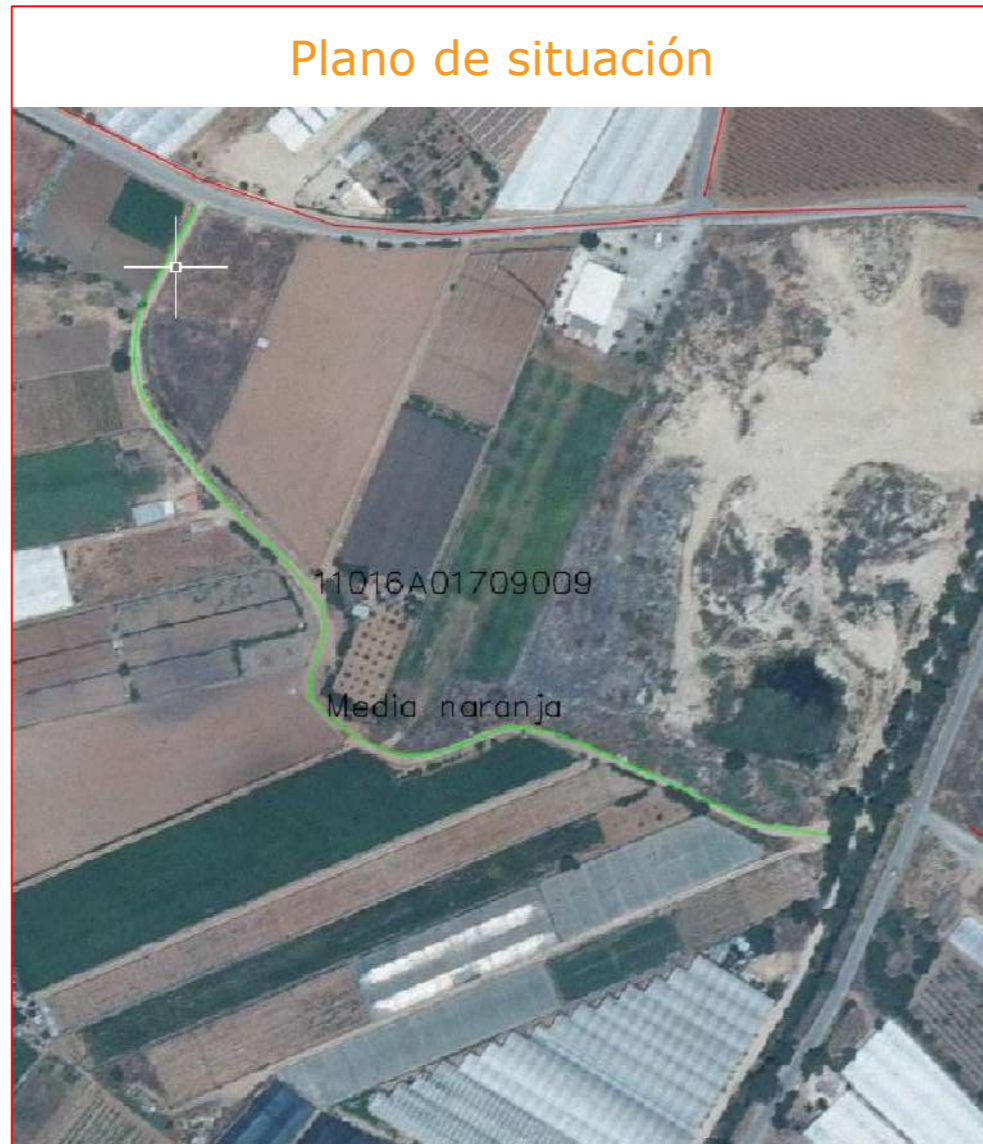

Fichas con los siguientes aspectos:

Camino indicado por el ayuntamiento.

R. Catastral: 11016A01709009		Coordenadas Aprox. ETRS 89 HUSO 29N	
		Punto	X Y
Código o nº inventario: 26	Ancho medio aprox: 3 m	Inicio	731923 4067682
Denominación: Media Naranja	Area aprox.: 1359 m ²	Final	732169 4067424
Uso: Público sin certificar	Afecciones: Camino no certificado.		
Titularidad: Municipal sin certificar	Descripción: camino que se inicia en el camino de Jerez y finaliza en el polígono 17 parcela 9005.		
Longitud aproximada: 453 m			

TOPGEA Ingeniería Inventario de caminos No Certificado.			
Media Naranja Chipiona, Costa Noroeste.			
Pedro Pablo Gutiérrez Braojos I.T.topografía Nº colegiaco 8252	Firma:	Formato:	Plano nº:
	Peticionario: Diputación de Cádiz	A3	26

COLEGIO OFICIAL DE INGENIERIA GEOMÁTICA Y TOPOGRÁFICA
 VISADO : E1701774 Tra : 201702736
 16/OCT/2017
 Profesional
 Habilitación Coleg. 0008252 PEDRO PABLO GUTIERREZ BRAOJOS
 Vísado por petición expresa del cliente, art. 13 Ley de Colegios Profesionales.
 Servicio Certificado por AENOR en la Norma ISO 9001:2015

Leyenda

Eje de camino



Ingeniería Topográfica

Tlf: 671495283-660368988

E-mail: administracion@topgea.es

Diputación de Cádiz

Área de Desarrollo, Innovación y Cooperación Local

Servicio de Asistencia Municipal

Plano de situación



Camino sobre base gráfica catastral

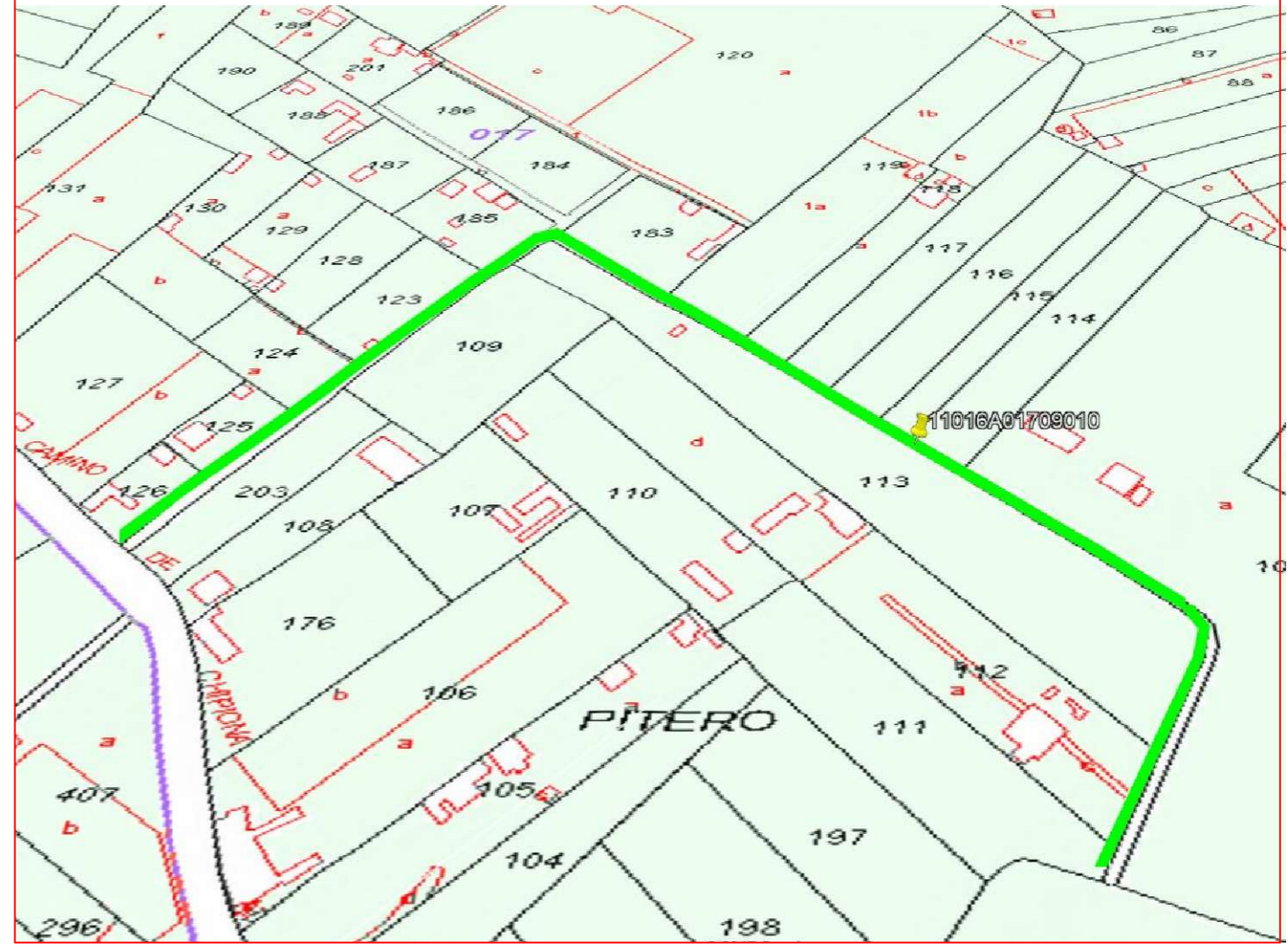

Fichas con los siguientes aspectos:

R. Catastral: 11016A01709010		Coordenadas Aprox. ETRS 89 HUSO 29N		
		Punto	X	Y
Código o nº inventario: 27	Ancho medio aprox: 3 m	Inicio	731802	4067022
Denominación: Camino de Pitero	Area aprox.: 1887 m ²	Final	731469	4067145
Uso: Público sin certificar	Afecciones: Camino sin certificar.			
Titularidad: Municipal sin certificar	Descripción: camino que se inicia en el camino de las Manchuelas y finaliza en el camino del Olivar.			
Longitud aproximada: 629 m				

TOPGEA Ingeniería Inventario de caminos No Certificado.

Camino de Pitero
Chipiona, Costa Noroeste.

Pedro Pablo Gutiérrez Braojos I.T.topografía Nº colegiaco 8252	Firma:	Formato: A3	Plano nº: 27
	Peticionario: Diputación de Cádiz		

Camino indicado por el ayuntamiento.

COLEGIO OFICIAL DE INGENIERIA GEOMÁTICA Y TOPOGRÁFICA

VISADO : E1701774 Tra : 201702736

16/06/2017

Habilitación Profesional Coleg. 0008252 PEDRO PABLO GUTIERREZ BRAOJOS

Visado por petición expresa del cliente, art. 13 Ley de Colegios Profesionales.

Servicio Certificado por AENOR en la Norma ISO 9001:2015

Leyenda

Eje de camino



TOPGEA
 Ingeniería Topográfica
 Tlf: 671495283-660368988
 E-mail: administracion@topgea.es

Diputación de Cádiz
 Área de Desarrollo, Innovación y Cooperación Local
 Servicio de Asistencia Municipal

Plano de situación



Camino sobre base gráfica catastral



Fichas con los siguientes aspectos:

R. Catastral: 11016A00709011		Coordenadas Aprox. ETRS 89 HUSO 29N		
		Punto	X	Y
Código o nº inventario: 28	Ancho medio aprox: 3 m	Inicio	731565	4066977
Denominación: Camino de las Manchuelas	Area aprox.: 7869 m ²	Final	733861	4066156
Uso: Público sin certificar	Afecciones: Camino sin certificar.			
Titularidad: Municipal sin certificar	Descripción: camino que se inicia en el camino del Olivar y finaliza en la Avenida Puerto de Chipiona.			
Longitud aproximada: 2623 m				

TOPGEA Ingeniería Inventario de caminos No Certificado.

Camino de las Manchuelas
 Chipiona, Costa Noroeste.

Pedro Pablo Gutiérrez Braojos I.T.topografía Nº colegiaco 8252	Firma:	Formato: A3	Plano nº: 28
	Peticionario: Diputación de Cádiz		

Camino indicado por el ayuntamiento.

COLEGIO OFICIAL DE INGENIERIA GEOMÁTICA Y TOPOGRÁFICA
 VISADO : E1701774 Tra. : 201702736
 http://coltop.e-visado.net/ZonaPublica/validar.aspx?CVT=P920E.H8EHTCJNYX
 COIGT
 16/OCT/2017
 Profesional
 Habilitación
 Coleg. 0008252 PEDRO PABLO GUTIERREZ BRAOJOS
 Vísado por petición expresa del cliente, art. 13 Ley de Colegios Profesionales.
 Servicio Certificado por AENOR en la Norma ISO 9001:2015

Leyenda

Eje de camino

Situación en la provincia de Cádiz

Chipiona



TOPGEA
Ingeniería Topográfica
Tlf: 671495283-660368988
E-mail: administracion@topgea.es

Diputación de Cádiz
Área de Desarrollo, Innovación y Cooperación Local
Servicio de Asistencia Municipal

Plano de situación



Camino sobre base gráfica catastral

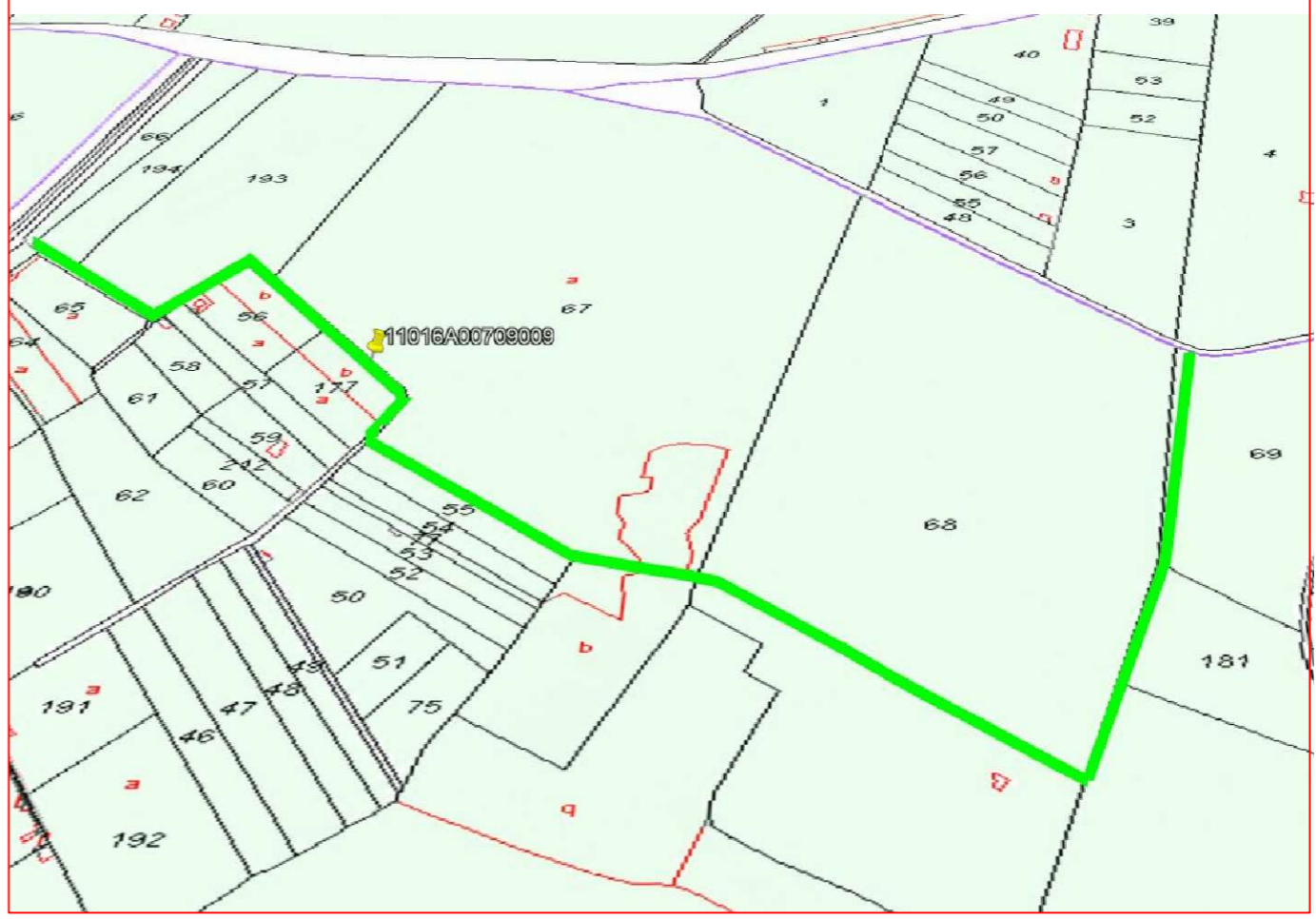

Fichas con los siguientes aspectos:

R. Catastral: 11016A00709009		Coordenadas Aprox. ETRS 89 HUSO 29N	
		Punto	X Y
Código o nº inventario: 23	Ancho medio aprox: 4 m	Inicio	733089 4067344
Denominación: Hijuela de las Manchuelas	Area aprox.: 5344 m ²	Final	732227 4067426
Uso: Público sin certificar	Afecciones: Camino sin certificar.		
Titularidad: Municipal sin certificar	Descripción: camino que se inicia en el carril al Cerro del Colón y finaliza en el polígono 17 parcela 9005.		
Longitud aproximada: 1336 m			

TOPGEA Ingeniería **Inventario de caminos No Certificado.**

Hijuela de las Manchuelas
Chipiona, Costa Noroeste.

Pedro Pablo Gutiérrez Braojos I.T.topografía Nº colegiaco 8252	Firma:	Formato: A3	Plano nº: 29
	Peticionario: Diputación de Cádiz		

Camino indicado por el ayuntamiento.

COLEGIO OFICIAL DE INGENIERIA GEOMÁTICA Y TOPOGRÁFICA
 VISADO : E1701774 Tra. : 201702736
 16/OCT/2017
 Profesional
 Habilitación Coleg. 0008252 PEDRO PABLO GUTIERREZ BRAOJOS
 Visto por petición expresa del cliente, art. 13 Ley de Colegios Profesionales.
 Servicio Certificado por AENOR en la Norma ISO 9001:2015

Leyenda

Eje de camino



TOPGEA
Ingeniería Topográfica
Tlf: 671495283-660368988
E-mail: administracion@topgea.es



Diputación de Cádiz

Área de Desarrollo, Innovación y Cooperación Local
Servicio de Asistencia Municipal

Plano de situación



Camino sobre base gráfica catastral



Fichas con los siguientes aspectos:

R. Catastral: 11016A00609002		Coordenadas Aprox. ETRS 89 HUSO 29N		
		Punto	X	Y
Código o nº inventario: 30	Ancho medio aprox: 5 m	Inicio	732664	4067636
Denominación: Carril Cerro del Colón	Area aprox.: 6670 m ²	Final	733600	4067806
Uso: Público sin certificar	Afecciones: Camino sin certificar.			
Titularidad: Municipal sin certificar	Descripción: camino que inicia y finaliza en el camino de Jerez.			
Longitud aproximada: 1334 m				

TOPGEA Ingeniería Inventario de caminos No Certificado.

Carril Cerro del Colón
Chipiona, Costa Noroeste.

Pedro Pablo Gutiérrez Braojos
I.T.topografía
Nº colegiaco 8252

Firma:

Peticionario:
Diputación de Cádiz

Formato:

A3

Plano nº:

30

Camino indicado por el ayuntamiento.

COLEGIO OFICIAL DE INGENIERÍA GEOMÁTICA Y TOPOGRÁFICA
 VISADO: E1701774 Tra.: 201702736
 16/09/2017
 Profesional
 Habilitación Colegiada: PEDRO PABLO GUTIÉRREZ BRAOJOS
 Visto por petición expresa del cliente, art. 13 Ley de Colegios Profesionales.
 Servicio Certificado por AENOR en la Norma ISO 9001:2015

Leyenda

Eje de camino



TOPGEA

Ingeniería Topográfica

Tlf: 671495283-660368988

E-mail: administracion@topgea.es

Diputación de Cádiz

Área de Desarrollo, Innovación y Cooperación Local
Servicio de Asistencia Municipal

Plano de situación



Camino sobre base gráfica catastral



Fichas con los siguientes aspectos:

R. Catastral: 11016A00709008		Coordenadas Aprox. ETRS 89 HUSO 29N	
		Punto	X Y
Código o nº inventario: 31	Ancho medio aprox: 3 m	Inicio	733216 4067364
Denominación: Camino Cerro del Colón	Area aprox.: 3522 m ²	Final	733647 4066976
Uso: Público sin certificar	Afecciones: Camino sin certificar.		
Titularidad: Municipal sin certificar	Descripción: camino que se inicia en el carril al Cerro de Colón y finaliza en el polígono 7 parcela 13.		
Longitud aproximada: 1174 m			

TOPGEA Ingeniería Inventario de caminos No Certificado.

Camino Cerro de Colón
Chipiona, Costa Noroeste.

Pedro Pablo Gutiérrez Braojos
I.T.topografía
Nº colegiaco 8252

Firma:

Peticionario:
Diputación de Cádiz

Formato:

A3

Plano nº:

31

Camino indicado por el ayuntamiento.

COIGT

COLEGIO OFICIAL DE INGENIERÍA GEOMÁTICA Y TOPOGRÁFICA

VISADO : E1701774 Tra. : 201702736

16/OCT 2017

Habilitación Profesional Coleg. 0008252 PEDRO PABLO GUTIERREZ BRAOJOS

Visado por petición expresa del cliente, art. 13 Ley de Colegios Profesionales.

Servicio Certificado por AENOR en la Norma ISO 9001:2015

Leyenda

Eje de camino

Situación en la provincia de Cádiz

Chipiona



TOPGEA
Ingeniería Topográfica
Tlf: 671495283-660368988
E-mail: administracion@topgea.es



Diputación de Cádiz

Área de Desarrollo, Innovación y Cooperación Local
Servicio de Asistencia Municipal

Plano de situación



Camino sobre base gráfica catastral



Fichas con los siguientes aspectos:

R. Catastral: 11016A00609001		Coordenadas Aprox. ETRS 89 HUSO 29N	
		Punto	X Y
Código o nº inventario: 32	Ancho medio aprox: 3 m	Inicio	734222 4066989
Denominación: C. casa del Administrador	Area aprox.: 2805 m ²	Final	733412 4067421
Uso: Público sin certificar	Afecciones: Camino no certificado.		
Titularidad: Municipal sin certificar	Descripción: camino que inicia en la A-2077 y finaliza en el carril al cerro de Colón.		
Longitud aproximada: 935 m			

TOPGEA Ingeniería **Inventario de caminos No Certificado.**

Camino de la casa del Administrador
Chipiona, Costa Noroeste.

Pedro Pablo Gutiérrez Braojos
I.T.topografía
Nº colegiaco 8252

Firma:

Peticionario:
Diputación de Cádiz

Formato:

A3

Plano nº:

32

Camino indicado por el ayuntamiento.

COIGT
 VISADO: E170177
 Tra.: 201702736
 COLEGIO OFICIAL DE INGENIERÍA GEOMÁTICA Y TOPOGRÁFICA
 6/OCT/2017
 Habilitación Coleg. 0008352 PEDRO PABLO GUTIERREZ BRAOJOS
 Profesional
 Visto por petición expresa del cliente, art. 13 Ley de Colegios Profesionales.
 Servicio Certificado por AENOR en la Norma ISO 9001:2015

Leyenda

Eje de camino

Situación en la provincia de Cádiz

Chipiona



TOPGEA
Ingeniería Topográfica
Tlf: 671495283-660368988
E-mail: administracion@topgea.es

Diputación de Cádiz
Área de Desarrollo, Innovación y Cooperación Local
Servicio de Asistencia Municipal

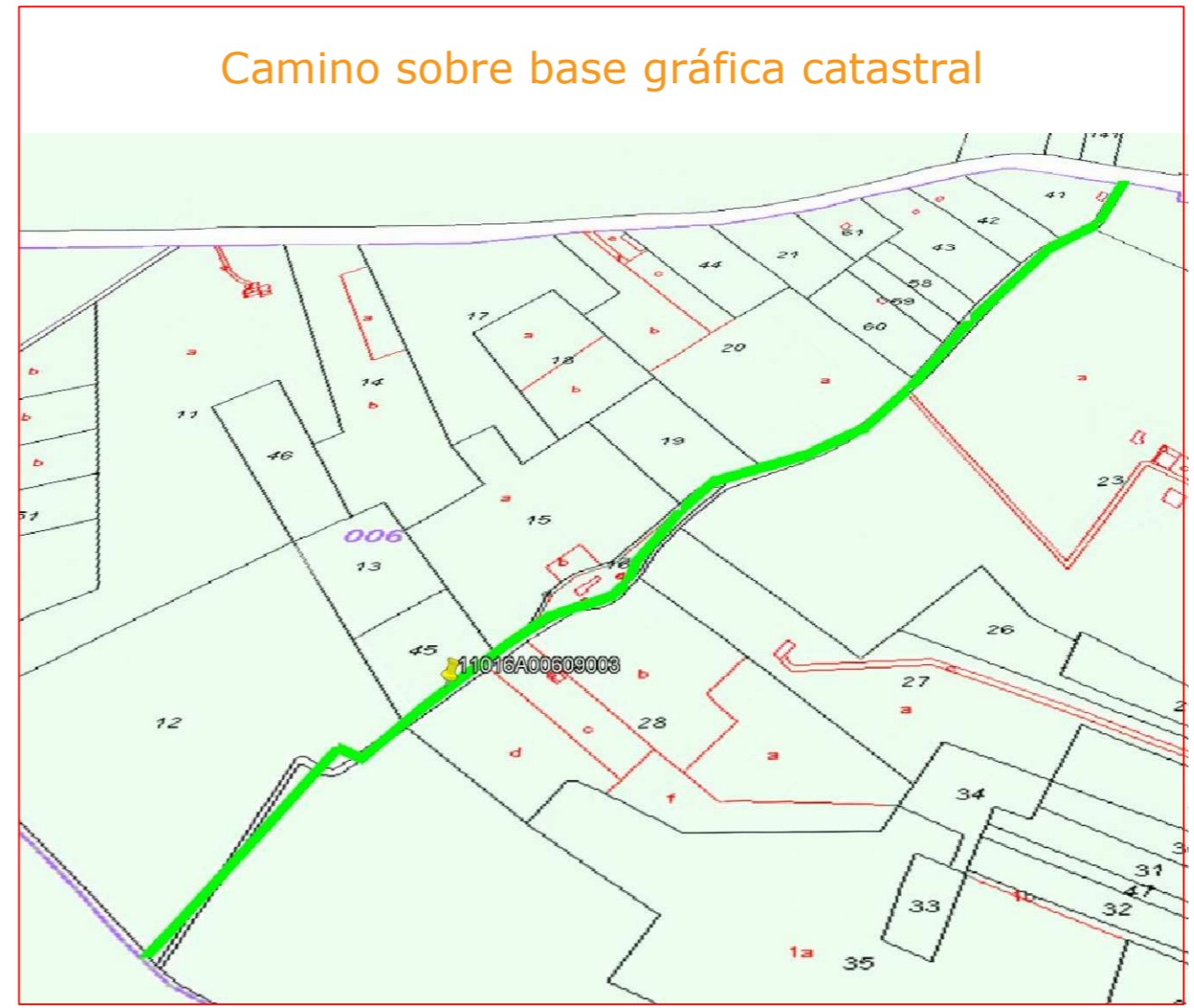

Fichas con los siguientes aspectos:

R. Catastral: 11016A00609003		Coordenadas Aprox. ETRS 89 HUSO 29N	
Código o nº inventario: 33	Ancho medio aprox: 3 m	Punto	X Y
Denominación: Camino de Monteoruco	Area aprox.: 2889 m ²	Inicio	734369 4067891
Uso: Público sin certificar	Afecciones: Camino sin certificar.	Final	733737 4067220
Titularidad: Municipal sin certificar	Descripción: camino que se inicia en el camino de Jerez y finaliza en el camino de la casa del Administrador.		
Longitud aproximada: 963 m			

TOPGEA Ingeniería **Inventario de caminos No Certificado.**

Camino de Monteoruco
Chipiona, Costa Noroeste.

Pedro Pablo Gutiérrez Braojos I.T.topografía Nº colegiaco 8252	Firma:	Formato:	Plano nº:
	Peticionario: Diputación de Cádiz	A3	33

Camino indicado por el ayuntamiento.

COLEGIO OFICIAL DE INGENIERIA GEOMÁTICA Y TOPOGRÁFICA
 VISADO : E1701774 Tra : 201702736
 16/OCT/2017
 Profesional
 Habilitación Coleg. 0008252 PEDRO PABLO GUTIERREZ BRAOJOS
 Visto por petición expresa del cliente, art. 13 Ley de Colegios Profesionales.
 Servicio Certificado por AENOR en la Norma ISO 9001:2015

Leyenda

Eje de camino

Situación en la provincia de Cádiz

Chipiona



TOPGEA
Ingeniería Topográfica
Tlf: 671495283-660368988
E-mail: administracion@topgea.es



Diputación de Cádiz

Área de Desarrollo, Innovación y Cooperación Local
Servicio de Asistencia Municipal

Plano de situación



Camino sobre base gráfica catastral

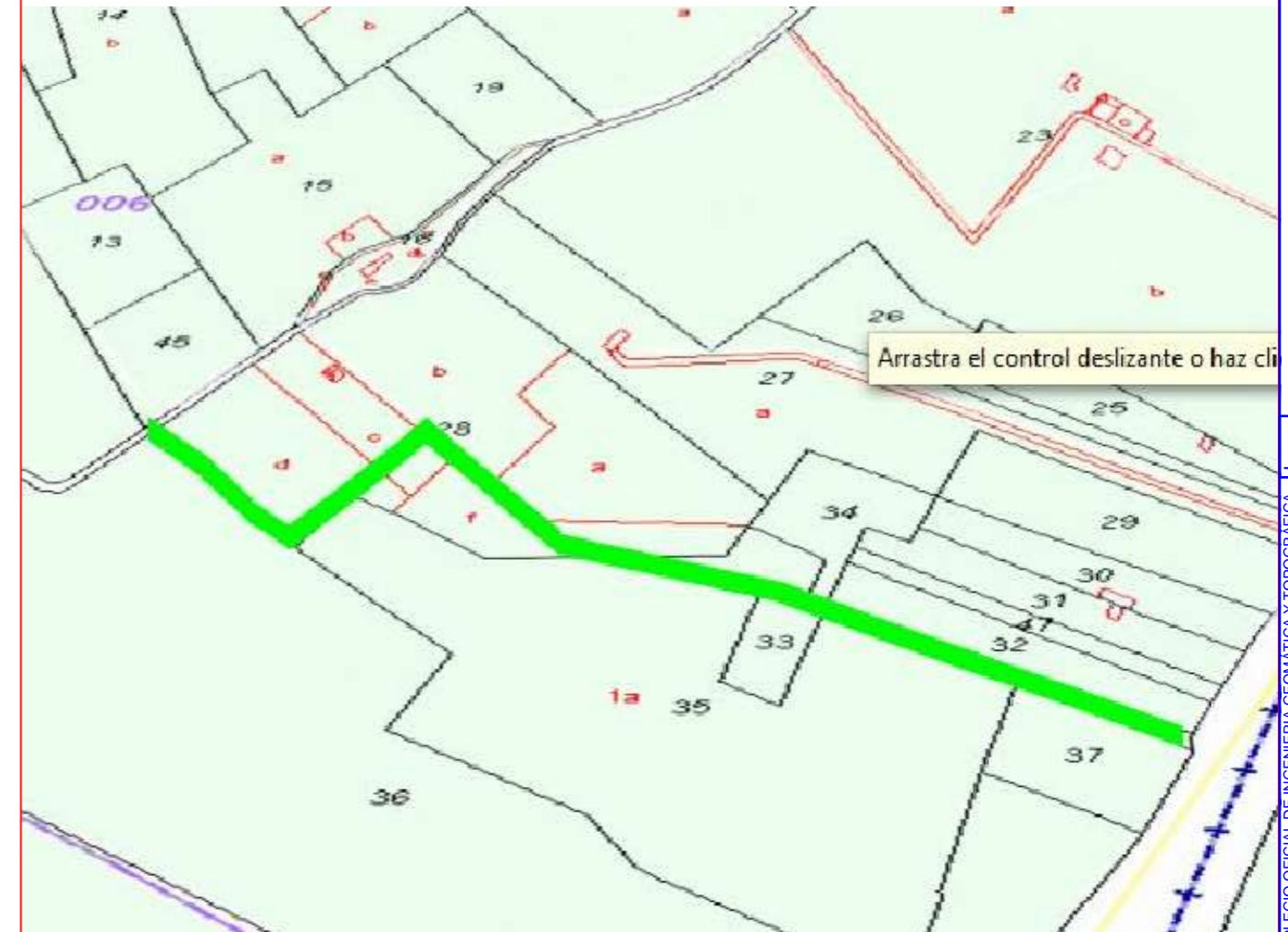

Fichas con los siguientes aspectos:

R. Catastral: Sin referencia catastral		Coordenadas Aprox. ETRS 89 HUSO 29N		
		Punto	X	Y
Código o nº inventario: 34	Ancho medio aprox: 3 m	Inicio	734383	4067212
Denominación: Carril del Panao	Area aprox.: 1830 m ²	Final	733866	4067372
Uso: Público sin certificar	Afecciones: Camino sin certificar. El camino esta desaparecido.			
Titularidad: Municipal sin certificar	Descripción: camino que se inicia en la A-2077 y finaliza en el camino de Monteoruco.			
Longitud aproximada: 610 m				

TOPGEA Ingeniería **Inventario de caminos No Certificado.**

Carril del Panao
Chipiona, Costa Noroeste.

Pedro Pablo Gutiérrez Braojos
I.T.topografía
Nº colegiaco 8252

Firma:

Peticionario:
Diputación de Cádiz

Formato:

A3

Plano nº:

34

Camino indicado por el ayuntamiento.

COLEGIO OFICIAL DE INGENIERIA GEOMÁTICA Y TOPOGRÁFICA
 VISADO : E1701774 Tra : 201702736
 16/OCT/2017
 Profesional
 Habilitación Coleg. 0008252 PEDRO PABLO GUTIERREZ BRAOJOS
 Visto por petición expresa del cliente, art. 13 Ley de Colegios Profesionales.
 Servicio Certificado por AENOR en la Norma ISO 9001:2015

Leyenda

Eje de camino



Ingeniería Topográfica

Tlf: 671495283-660368988

E-mail: administracion@topgea.es

Diputación de Cádiz

Área de Desarrollo, Innovación y Cooperación Local

Servicio de Asistencia Municipal



Fichas con los siguientes aspectos:

R. Catastral: 11016A01809005		Coordenadas Aprox. ETRS 89 HUSO 29N		
		Punto	X	Y
Código o nº inventario: 35	Ancho medio aprox: 5 m	Inicio	730632	4067419
Denominación: Hijuela del Toruno	Area aprox.: 7265 m ²	Final	731283	4066320
Uso: Público sin certificar	Afecciones: Camino sin certificar.			
Titularidad: Municipal sin certificar	Descripción: camino que se inicia en la avenida Puerto de Chipiona y finaliza en el polígono 18 parcela 275.			
Longitud aproximada: 1453 m				

TOPGEA Ingeniería **Inventario de caminos No Certificado.**

Hijuela del Toruno
Chipiona, Costa Noroeste.

Pedro Pablo Gutiérrez Braojos I.T.topografía Nº colegiaco 8252	Firma:	Formato: A3	Plano nº: 35
	Peticionario: Diputación de Cádiz		

Camino indicado por el ayuntamiento.

COLEGIO OFICIAL DE INGENIERIA GEOMÁTICA Y TOPOGRÁFICA
 VISADO : E1701774 Tra : 201702736
 16/OCT/2017 Profesional
 Habilitación Coleg. 0008252 PEDRO PABLO GUTIERREZ BRAOJOS
 Visto por petición expresa del cliente, art. 13 Ley de Colegios Profesionales.
 Servicio Certificado por AENOR en la Norma ISO 9001:2015

Leyenda

Eje de camino



TOPGEA
Ingeniería Topográfica
Tlf: 671495283-660368988
E-mail: administracion@topgea.es



Diputación de Cádiz

Área de Desarrollo, Innovación y Cooperación Local
Servicio de Asistencia Municipal

Plano de situación



Camino sobre base gráfica catastral



Fichas con los siguientes aspectos:

Camino indicado por el ayuntamiento.

R. Catastral: 11016A01809006		Coordenadas Aprox. ETRS 89 HUSO 29N	
		Punto	X Y
Código o nº inventario: 36	Ancho medio aprox: 5.5 m	Inicio	731559 4066957
Denominación: Camino de Cucanoche	Area aprox.: 2821 m ²	Final	731351 4066504
Uso: Público sin certificar	Afecciones: Camino sin certificar.		
Titularidad: Municipal sin certificar	Descripción: camino que inicia en la avenida Puerto de Chipiona y finaliza en el polígono 18 parcela 275.		
Longitud aproximada: 513 m			

TOPGEA Ingeniería Inventario de caminos No Certificado.

Camino de Cucanoche
Chipiona, Costa Noroeste.

Pedro Pablo Gutiérrez Braojos
I.T.topografía
Nº colegiaco 8252

Firma:

Peticionario:
Diputación de Cádiz

Formato:

A3

Plano nº:

36

COLEGIO OFICIAL DE INGENIERÍA GEOMÁTICA Y TOPOGRÁFICA
 VISADO : E1701774 Tra. : 201702736
 16/OCT/2017
 Profesional
 Habilitación Coleg. 0008252 PEDRO PABLO GUTIERREZ BRAOJOS
 Visto por petición expresa del cliente, art. 13 Ley de Colegios Profesionales.
 Servicio Certificado por AENOR en la Norma ISO 9001:2015

Leyenda

Eje de camino



TOPGEA

Ingeniería Topográfica

Tlf: 671495283-660368988

E-mail: administracion@topgea.es



Diputación de Cádiz

Área de Desarrollo, Innovación y Cooperación Local
Servicio de Asistencia Municipal

Plano de situación



Camino sobre base gráfica catastral

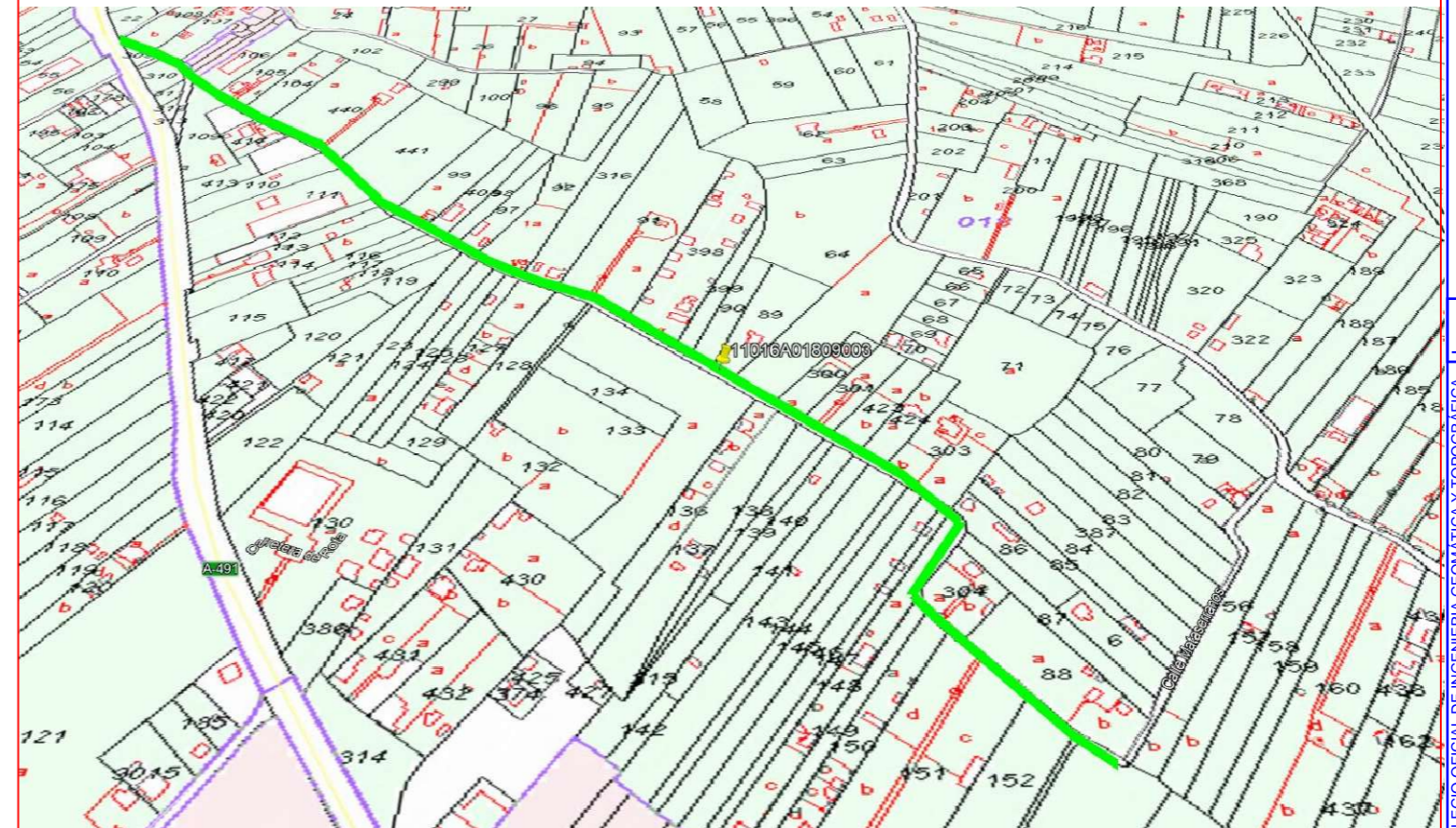

Fichas con los siguientes aspectos:

R. Catastral: 11016A01809003	Coordenadas Aprox. ETRS 89 HUSO 29N		
	Punto	X	Y
Código o nº inventario: 37	Ancho medio aprox: 5 m	Inicio 729911	4067102
Denominación: Hijuela del Ahorcado	Area aprox.: 5905 m ²	Final 730761	4066376
Uso: Público sin certificar	Afecciones: Camino sin certificar.		
Titularidad: Municipal sin certificar	Descripción: camino que se inicia en la A-491 y finaliza en el camino de Cosaninguna.		
Longitud aproximada: 1181 m			

TOPGEA Ingeniería Inventario de caminos No Certificado.

Hijuela del Ahorcado
Chipiona, Costa Noroeste.

Pedro Pablo Gutiérrez Braojos
I.T.topografía
Nº colegiaco 8252

Firma:

Peticionario:
Diputación de Cádiz

Formato:

A3

Plano nº:

37

Camino indicado por el ayuntamiento.

COIGT
 VISADO : E1701774
 Tra. : 201702736
 16/OCT/2017
 Profesional
 Habilitación Coleg. 0008252 PEDRO PABLO GUTIERREZ BRAOJOS
 Visado por petición expresa del cliente, art. 13 Ley de Colegios Profesionales.
 Servicio Certificado por AENOR en la Norma ISO 9001:2015

Leyenda

Eje de camino



Ingeniería Topográfica

Tlf: 671495283-660368988

E-mail: administracion@topgea.es

Diputación de Cádiz

Área de Desarrollo, Innovación y Cooperación Local

Servicio de Asistencia Municipal

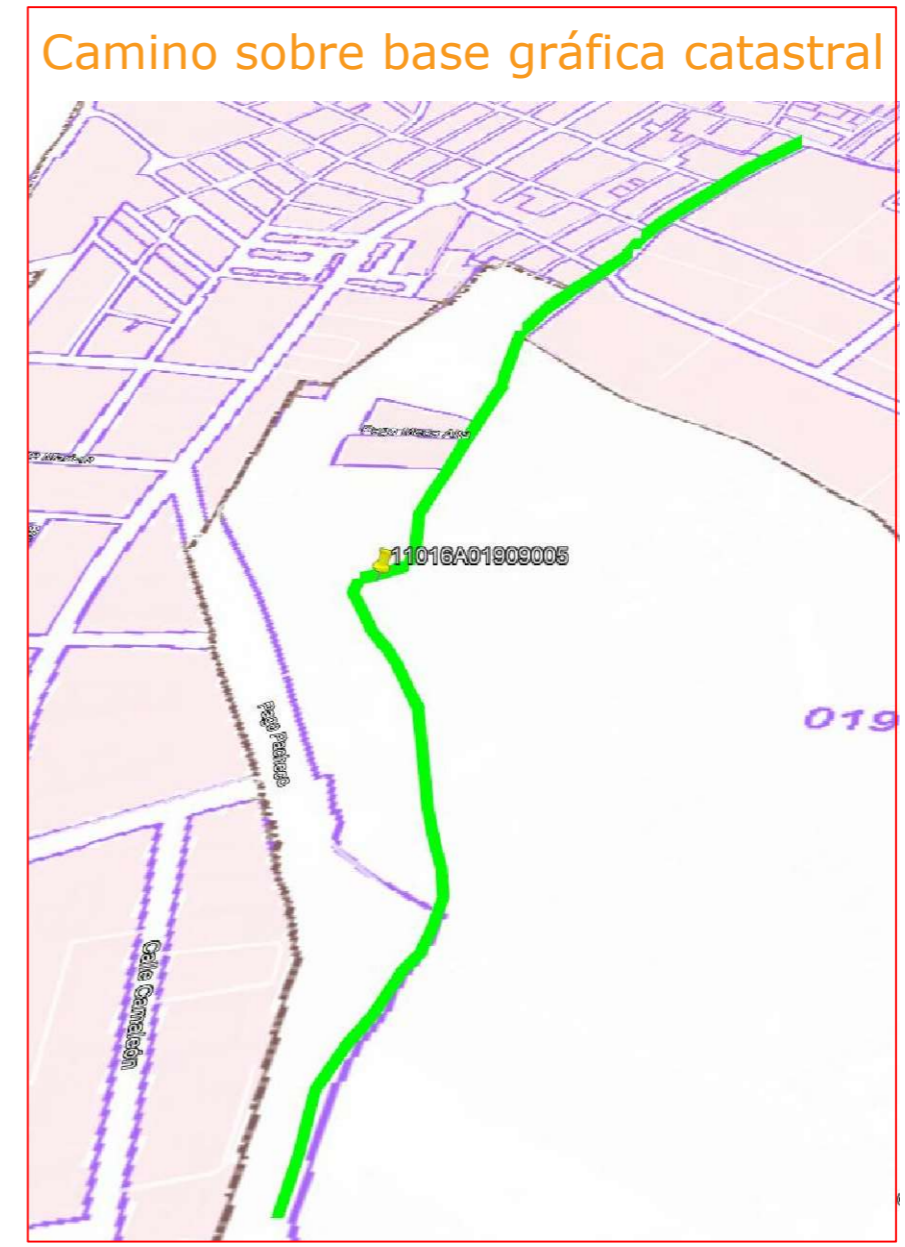

Fichas con los siguientes aspectos:

R. Catastral: 11016A01909005		Coordenadas Aprox. ETRS 89 HUSO 29N	
		Punto	X
Código o nº inventario: 38	Ancho medio aprox: 2.5 m	Inicio	729353
Denominación: Camino de Meca	Area aprox.: 3460 m ²	Final	729458
Uso: Público sin certificar	Afecciones: Camino no certificado.		
Titularidad: Municipal sin certificar	Descripción: camino que inicia en la calle Corral de Bodión y finaliza en el camino de los Quemados.		
Longitud aproximada: 1384 m			

TOPGEA Ingeniería **Inventario de caminos No Certificado.**

Camino de Meca
Chipiona, Costa Noroeste.

Pedro Pablo Gutiérrez Braojos I.T.topografía Nº colegiaco 8252	Firma:	Formato: A3	Plano nº: 38
	Peticionario: Diputación de Cádiz		

Camino indicado por el ayuntamiento.

COIGT

VISADO : E1701774

Tra : 201702736

16/OCT/2017

Habilitación Profesional

COLEGIO OFICIAL DE INGENIERIA GEOMÁTICA Y TOPOGRÁFICA

COLEG. 0008252 PEDRO PABLO GUTIERREZ BRAOJOS

Visado por petición expresa del cliente, art. 13 Ley de Colegios Profesionales.

Servicio Certificado por AENOR en la Norma ISO 9001:2015

Leyenda

Eje de camino



TOPGEA

Ingeniería Topográfica

Tlf: 671495283-660368988

E-mail: administracion@topgea.es



Diputación de Cádiz

Área de Desarrollo, Innovación y Cooperación Local
Servicio de Asistencia Municipal

Plano de situación



Camino sobre base gráfica catastral



Fichas con los siguientes aspectos:

R. Catastral: Sin referencia catastral		Coordenadas Aprox. ETRS 89 HUSO 29N		
		Punto	X	Y
Código o nº inventario: 39	Ancho medio aprox: 6 m	Inicio	729823	4067305
Denominación: Hijuela de Ana Flores	Area aprox.: 4014 m ²	Final	729272	4067495
Uso: Público sin certificar	Afecciones: Camino sin certificar. Esta en una zona urbana.			
Titularidad: Municipal sin certificar	Descripción: camino que se inicia en la A-491 y finaliza en el camino de Meca.			
Longitud aproximada: 669 m				

TOPGEA Ingeniería Inventario de caminos No Certificado.

Hijuela de Ana Flores
Chipiona, Costa Noroeste.

Pedro Pablo Gutiérrez Braojos
I.T.topografía
Nº colegiaco 8252

Firma:

Peticionario:
Diputación de Cádiz

Formato:

A3

Plano nº:

39

Camino indicado por el ayuntamiento.

COLEGIO OFICIAL DE INGENIERIA GEOMÁTICA Y TOPOGRÁFICA
 VISADO : E1701774 Tra : 201702736
 16/OCT/2017
 Profesional
 Habilitación Coleg. 0008252 PEDRO PABLO GUTIERREZ BRAOJOS
 Vísado por petición expresa del cliente, art. 13 Ley de Colegios Profesionales.
 Servicio Certificado por AENOR en la Norma ISO 9001:2015

Leyenda

Eje de camino



TOPGEA

Ingeniería Topográfica

Tlf: 671495283-660368988

E-mail: administracion@topgea.es

Diputación de Cádiz

Área de Desarrollo, Innovación y Cooperación Local

Servicio de Asistencia Municipal

Plano de situación



Camino sobre base gráfica catastral



Fichas con los siguientes aspectos:

R. Catastral: 11016A01909002		Coordenadas Aprox. ETRS 89 HUSO 29N	
		Punto	X Y
Código o nº inventario: 40	Ancho medio aprox: 4 m	Inicio	729931 4067039
Denominación: Camino del Butano	Area aprox.: 2752 m²	Final	729386 4066814
Uso: Público sin certificar	Afecciones: Camino sin certificar.		
Titularidad: Municipal sin certificar	Descripción: camino que se inicia en la A-491 y finaliza en el camino de Meca.		
Longitud aproximada: 688 m			

TOPGEA Ingeniería Inventario de caminos No Certificado.

Camino del Butano
Chipiona, Costa Noroeste.

Pedro Pablo Gutiérrez Braojos I.T.topografía Nº colegiaco 8252	Firma:	Formato: A3	Plano nº: 40
	Peticionario: Diputación de Cádiz		

Camino indicado por el ayuntamiento.

COLEGIO OFICIAL DE INGENIERIA GEOMATICA Y TOPOGRAFICA
 VISADO: E1701774 Tra.: 201702736
 19/06/2015
 Profesional
 Habilitación Coleg. 0008252 PEDRO PABLO GUTIERREZ BRAOJOS
 Visto por petición expresa del cliente, art. 13 Ley de Colegios Profesionales.
 Servicio Certificado por AENOR en la Norma ISO 9001:2015

Leyenda

Eje de camino



Ingeniería Topográfica

Tlf: 671495283-660368988

E-mail: administracion@topgea.es

Diputación de Cádiz

Área de Desarrollo, Innovación y Cooperación Local

Servicio de Asistencia Municipal

Plano de situación



Camino sobre base gráfica catastral

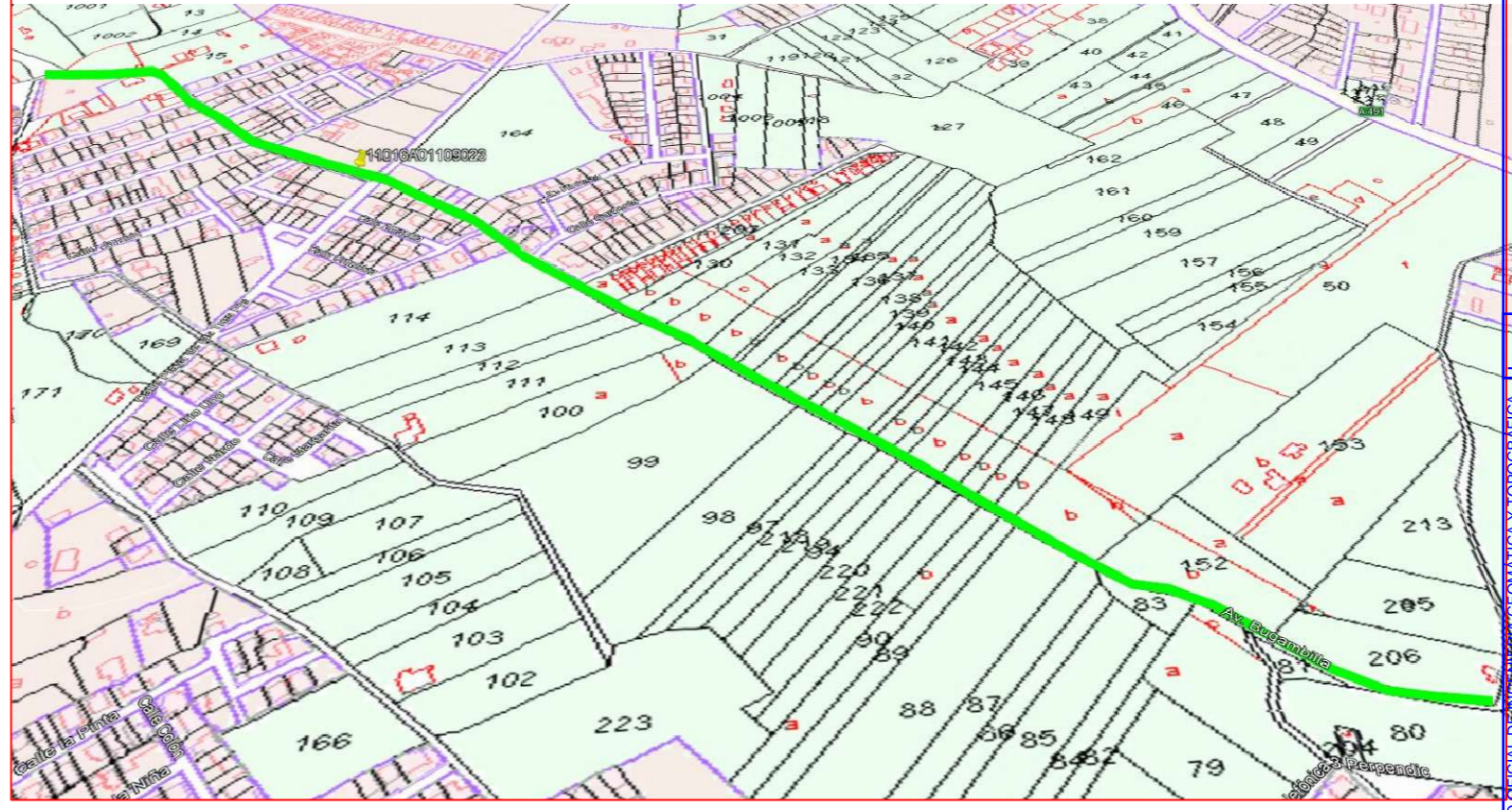

Fichas con los siguientes aspectos:

R. Catastral: 11016A01109023		Coordenadas Aprox. ETRS 89 HUSO 29N	
		Punto	X Y
Código o nº inventario: 41	Ancho medio aprox: 4 m	Inicio	730521 4065154
Denominación: Hijuela de Meca Baja	Area aprox.: 4840 m²	Final	729553 4065835
Uso: Público sin certificar	Afecciones: Camino sin certificar.		
Titularidad: Municipal sin certificar	Descripción: camino que se inicia en el camino del Jaral y finaliza en la calle de tres Piedras.		
Longitud aproximada: 1210 m			

TOPGEA Ingeniería Inventario de caminos No Certificado.

Hijuela de Meca Baja
Chipiona, Costa Noroeste.

Pedro Pablo Gutiérrez Braojos I.T.topografía Nº colegiaco 8252	Firma:	Formato: A3	Plano nº: 41
	Peticionario: Diputación de Cádiz		

Camino indicado por el ayuntamiento.

COLEGIO OFICIAL DE INGENIERIA GEOMATICA Y TOPOGRAFICA
 VISADO : E1701774 Tra. : 201702736
 16/OCT/2017
 Profesional
 Habilitación Coleg. 0008252 PEDRO PABLO GUTIERREZ BRAOJOS
 Visado por petición expresa del cliente, art. 13 Ley de Colegios Profesionales.
 Servicio Certificado por AENOR en la Norma ISO 9001:2015

Leyenda

Eje de camino



Ingeniería Topográfica

Tlf: 671495283-660368988

E-mail: administracion@topgea.es

Diputación de Cádiz

Área de Desarrollo, Innovación y Cooperación Local

Servicio de Asistencia Municipal



Fichas con los siguientes aspectos:

R. Catastral: 11016A01109024		Coordenadas Aprox. ETRS 89 HUSO 29N	
Código o nº inventario: 42	Ancho medio aprox: 4 m	Punto	X Y
Denominación: Camino del Jaral	Area aprox.: 3032 m ²	Inicio	730782 4065584
Uso: Público sin certificar	Afecciones: Camino sin certificar.	Final	730666 4065016
Titularidad: Municipal sin certificar	Descripción: camino que inicia en la A-491 y finaliza en la calle Velazquez.		
Longitud aproximada: 758 m			

TOPGEA Ingeniería Inventario de caminos No Certificado.

Camino del Jaral
Chipiona, Costa Noroeste.

Pedro Pablo Gutiérrez Braojos I.T.topografía Nº colegiaco 8252	Firma:	Formato: A3	Plano nº: 42
	Peticionario: Diputación de Cádiz		

Camino indicado por el ayuntamiento.

COIGT

VISADO : E1701774 Tra : 201702736

16/OCT/2017

Habilitación Profesional

COLEG. 0008252 PEDRO PABLO GUTIERREZ BRAOJOS

Visto por petición expresa del cliente, art. 13 Ley de Colegios Profesionales.

Servicio Certificado por AENOR en la Norma ISO 9001:2015

Leyenda

Eje de camino



TOPGEA

Ingeniería Topográfica

Tlf: 671495283-660368988

E-mail: administracion@topgea.es



Diputación de Cádiz

Área de Desarrollo, Innovación y Cooperación Local
Servicio de Asistencia Municipal

Plano de situación

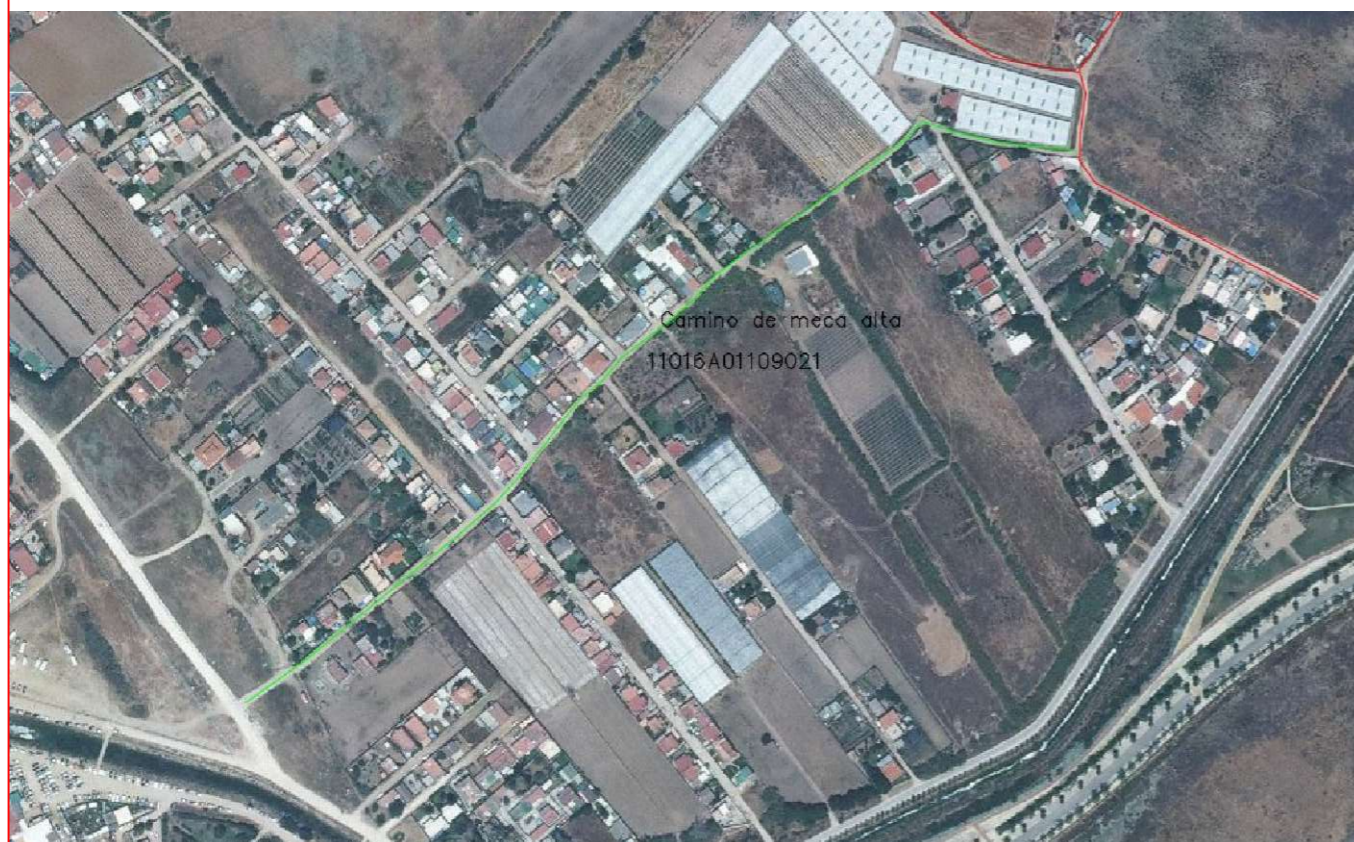

Camino sobre base gráfica catastral

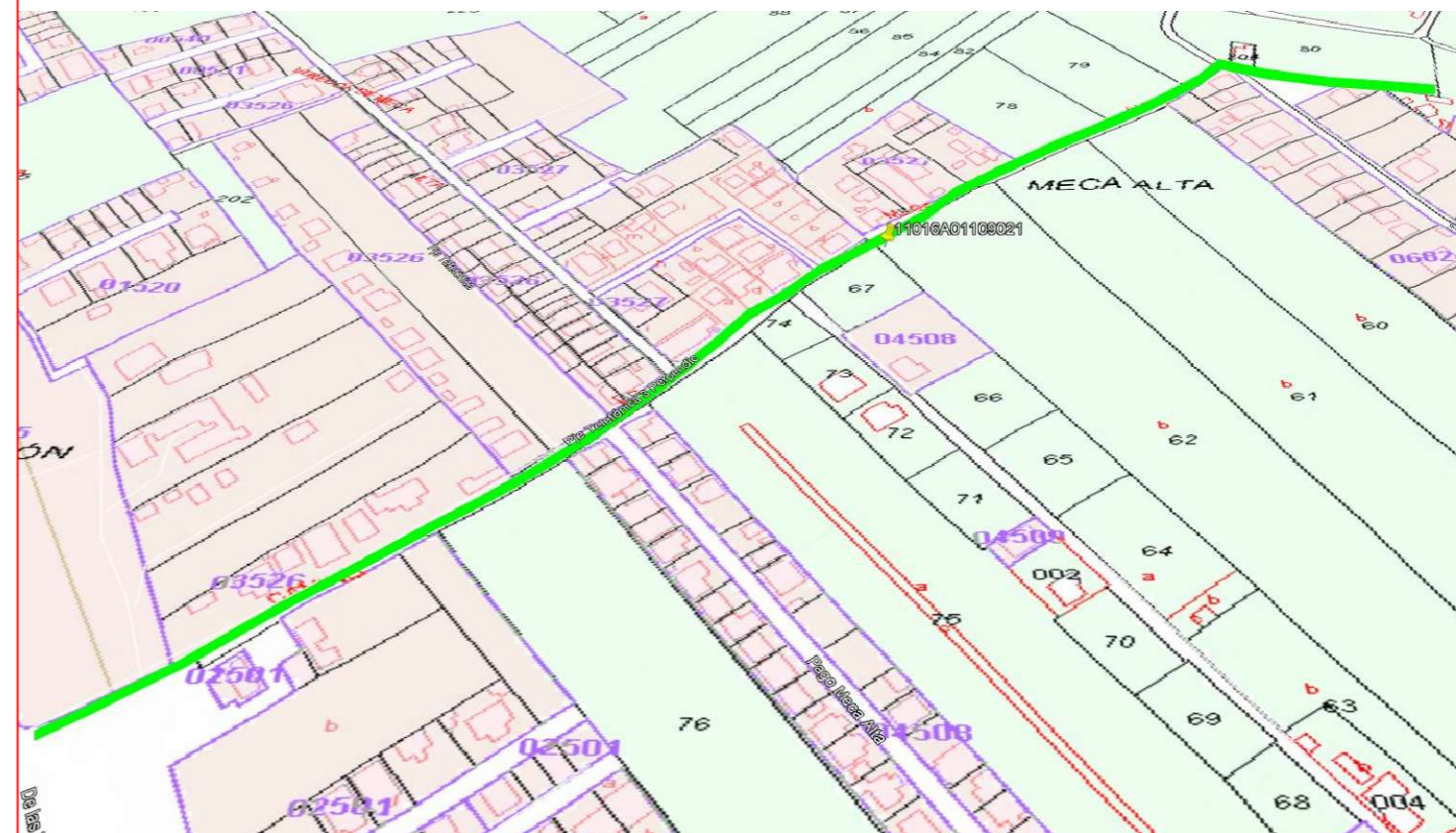

Fichas con los siguientes aspectos:

R. Catastral: 11016A01109021		Coordenadas Aprox. ETRS 89 HUSO 29N	
Código o nº inventario: 43	Ancho medio aprox: m	Punto	X Y
Denominación: Camino de Meca Alta	Area aprox.: 5905 m ²	Inicio	730007 4064771
Uso: Público sin certificar	Afecciones: Camino sin certificar.	Final	730520 4065107
Titularidad: Municipal sin certificar	Descripción: camino que se inicia en la calle de las tres Piedras y finaliza en el camino del Jaral.		
Longitud aproximada: 647 m			

TOPGEA Ingeniería Inventario de caminos No Certificado.

Camino de Meca Alta
Chipiona, Costa Noroeste.

Pedro Pablo Gutiérrez Braojos
I.T.topografía
Nº colegiaco 8252

Firma:

Peticionario:
Diputación de Cádiz

Formato:

A3

Plano nº:

43

Camino indicado por el ayuntamiento.

COLEGIO OFICIAL DE INGENIERIA GEOMÁTICA Y TOPOGRÁFICA
 VISADO : E1701774 Tra : 201702736
 11016A01109021
 Profesional
 Habilitación Coleg. 0008252 PEDRO PABLO GUTIERREZ BRAOJOS
 Visto por petición expresa del cliente, art. 13 Ley de Colegios Profesionales.
 Servicio Certificado por AENOR en la Norma ISO 9001:2015

Leyenda

Eje de camino



TOPGEA
Ingeniería Topográfica
Tlf: 671495283-660368988
E-mail: administracion@topgea.es

Diputación de Cádiz
Área de Desarrollo, Innovación y Cooperación Local
Servicio de Asistencia Municipal

Plano de situación



Camino sobre base gráfica catastral

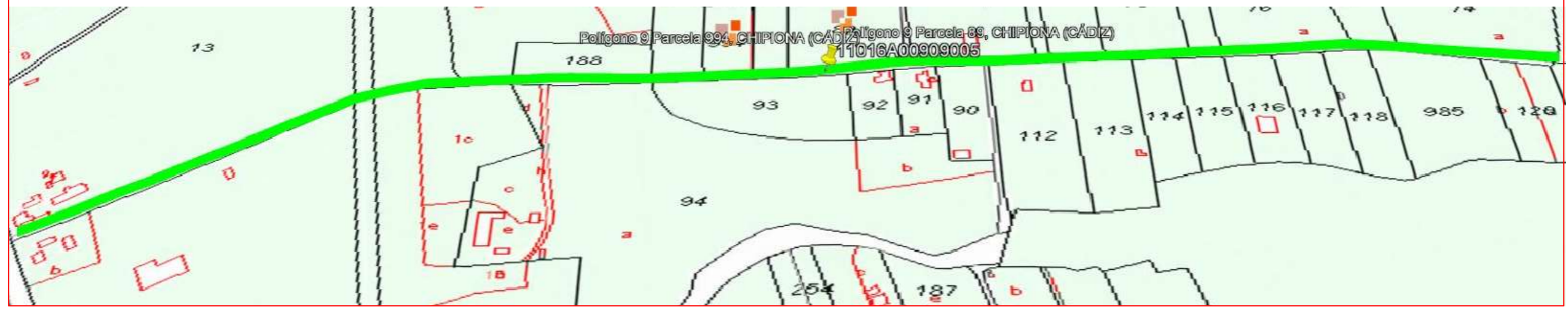

Fichas con los siguientes aspectos:

R. Catastral: 11016A00909005		Coordenadas Aprox. ETRS 89 HUSO 29N	
Código o nº inventario: 44	Ancho medio aprox: 5 m	Punto	X Y
Denominación: Hijuela de María	Area aprox.: 6405 m ²	Inicio	731241 4064986
Uso: Público sin certificar	Afecciones: Camino no certificado.	Final	732487 4065187
Titularidad: Municipal sin certificar	Descripción: camino que inicia en la A-491 y finaliza en el polígono 9 parcela 120.		
Longitud aproximada: 1281 m			

TOPGEA Ingeniería **Inventario de caminos No Certificado.**

Hijuela de María
Chipiona, Costa Noroeste.

Pedro Pablo Gutiérrez Braojos I.T.topografía Nº colegiaco 8252	Firma:	Formato: A3	Plano nº: 44
	Peticionario: Diputación de Cádiz		

Camino indicado por el ayuntamiento.

COLEGIO OFICIAL DE INGENIERÍA GEOMÁTICA Y TOPOGRÁFICA
 VISADO : E1701774 Tra : 201702736
 16/OCT/2017
 Profesional
 Habilitación Coleg. 0008252 PEDRO PABLO GUTIERREZ BRAOJOS
 Visto por petición expresa del cliente, art. 13 Ley de Colegios Profesionales.
 Servicio Certificado por AENOR en la Norma ISO 9001:2015

Leyenda

Eje de camino

Situación en la provincia de Cádiz

Chipiona



TOPGEA
Ingeniería Topográfica
Tlf: 671495283-660368988
E-mail: administracion@topgea.es

Diputación de Cádiz
Área de Desarrollo, Innovación y Cooperación Local
Servicio de Asistencia Municipal

Plano de situación



Camino sobre base gráfica catastral



Fichas con los siguientes aspectos:

R. Catastral: 11016A00909009		Coordenadas Aprox. ETRS 89 HUSO 29N	
Código o nº inventario: 45	Ancho medio aprox: 5 m	Punto	X Y
Denominación: Hijuela de los Gitanos	Area aprox.: 5405 m ²	Inicio	731943 4065171
Uso: Público sin certificar	Afecciones: Camino sin certificar.	Final	731612 4066145
Titularidad: Municipal sin certificar	Descripción: camino que se inicia en Hijuela de María y finaliza en el polígono 9 parcela 19.		
Longitud aproximada: 1081 m			

TOPGEA Ingeniería **Inventario de caminos No Certificado.**

Hijuela de los Gitanos
Chipiona, Costa Noroeste.

Pedro Pablo Gutiérrez Braojos
I.T.topografía
Nº colegiaco 8252

Firma:

Peticionario:
Diputación de Cádiz

Formato:

A3

Plano nº:

45

Camino indicado por el ayuntamiento.

COLEGIO OFICIAL DE INGENIERIA GEOMÁTICA Y TOPOGRÁFICA
 VISADO : E1701774 Tra. : 201702736
 16/OCT/2017
 Profesional
 Habilitación Coleg. 0008252 PEDRO PABLO GUTIERREZ BRAOJOS
 Visto por petición expresa del cliente, art. 13 Ley de Colegios Profesionales.
 Servicio Certificado por AENOR en la Norma ISO 9001:2015

Leyenda

Eje de camino



TOPGEA

Ingeniería Topográfica

Tlf: 671495283-660368988

E-mail: administracion@topgea.es

Diputación de Cádiz

Área de Desarrollo, Innovación y Cooperación Local

Servicio de Asistencia Municipal

Plano de situación



Camino sobre base gráfica catastral



Fichas con los siguientes aspectos:

Camino indicado por el ayuntamiento.

R. Catastral: 11016A00909010		Coordenadas Aprox. ETRS 89 HUSO 29N	
Código o nº inventario: 46	Ancho medio aprox: 3 m	Punto	X Y
Denominación: Hijuela del Pinar Alto	Area aprox.: 1908 m ²	Inicio	731933 4065343
Uso: Público sin certificar	Afecciones: Camino sin certificar.	Final	732538 4065329
Titularidad: Municipal sin certificar	Descripción: camino que se inicia en la hijuela de los Gitanos y finaliza en el polígono 9 parcela 73.		
Longitud aproximada: 636 m			

TOPGEA Ingeniería **Inventario de caminos No Certificado.**

Hijuela del Pinar Alto
Chipiona, Costa Noroeste.

Pedro Pablo Gutiérrez Braojos
I.T.topografía
Nº colegiaco 8252

Firma:

Peticionario:
Diputación de Cádiz

Formato:

A3

Plano nº:

46

COLEGIO OFICIAL DE INGENIERIA GEOMÁTICA Y TOPOGRÁFICA
 VISADO : E1701774 Tra. : 201702736
 16/OCT/2017
 Profesional
 Habilitación
 Coleg. 0008252 PEDRO PABLO GUTIERREZ BRAOJOS
 Visado por petición expresa del cliente, art. 13 Ley de Colegios Profesionales.
 Servicio Certificado por AENOR en la Norma ISO 9001:2015

Leyenda

Eje de camino



TOPGEA
Ingeniería Topográfica
Tlf: 671495283-660368988
E-mail: administracion@topgea.es

Diputación de Cádiz
Área de Desarrollo, Innovación y Cooperación Local
Servicio de Asistencia Municipal

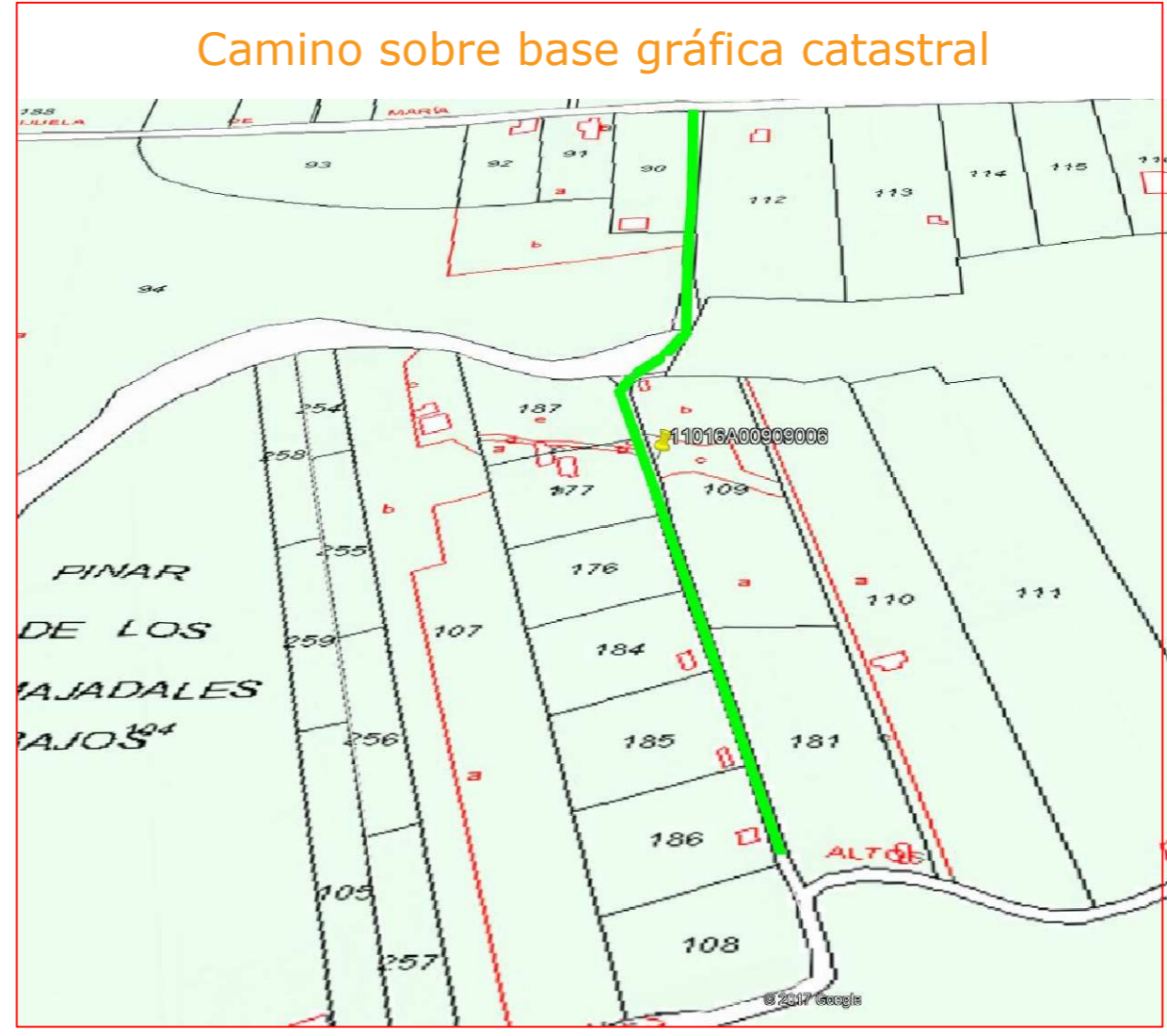

Fichas con los siguientes aspectos:

R. Catastral: 11016A00909006	Coordenadas Aprox. ETRS 89 HUSO 29N		
Código o nº inventario: 47	Ancho medio aprox: 4 m	Inicio	Final
Denominación: Hijuela del Sordo Boedo	Area aprox.: 1760 m ²	732005	732066
Uso: Público sin certificar	Afecciones: Camino sin certificar.		
Titularidad: Municipal sin certificar	Descripción: camino que se inicia en la hijuela de María y finaliza en la hijuela de los Montalbanes.		
Longitud aproximada: 440 m			

TOPGEA Ingeniería **Inventario de caminos No Certificado.**
Hijuela del Sordo Boedo
Chipiona, Costa Noroeste.

Pedro Pablo Gutiérrez Braojos I.T.topografía Nº colegiaco 8252	Firma:	Formato:	Plano nº:
	Peticionario: Diputación de Cádiz	A3	47

Camino indicado por el ayuntamiento.

COLEGIO OFICIAL DE INGENIERÍA GEOMÁTICA Y TOPOGRÁFICA
 VISADO : E1701774 Tra. : 201702736
 16/OCT/2017
 Profesional
 Habilitación Coleg. 0008252 PEDRO PABLO GUTIERREZ BRAOJOS
 Visto por petición expresa del cliente, art. 13 Ley de Colegios Profesionales.
 Servicio Certificado por AENOR en la Norma ISO 9001:2015

Leyenda

Eje de camino



Ingeniería Topográfica

Tlf: 671495283-660368988

E-mail: administracion@topgea.es



Diputación de Cádiz

Área de Desarrollo, Innovación y Cooperación Local

Servicio de Asistencia Municipal

Plano de situación



Camino sobre base gráfica catastral

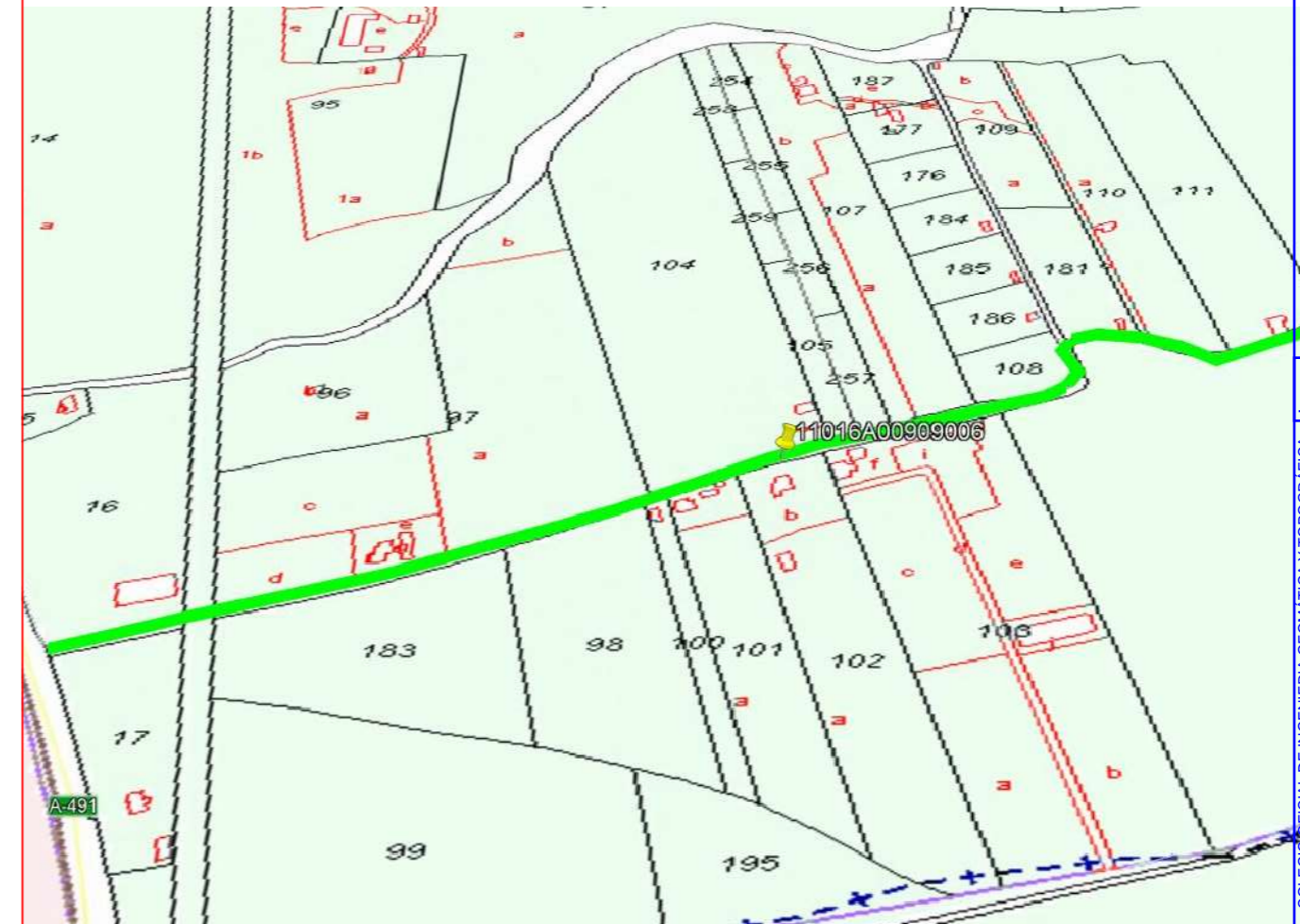

COLEGIO OFICIAL DE INGENIERIA GEOMÁTICA Y TOPOGRÁFICA
 VISADO: E1701774 Tra.: 201702736
 http://coltop.e-visado.net/ZonaPublica/validar.aspx?CVT=P920E#HEHTOJNYX
 Habilitación Coleg. 0008252 PEDRO PABLO GUTIERREZ BRAOJOS
 Visado por petición expresa del cliente art. 13 Ley de Colegios Profesionales.
 Profesional
 Servicio Certificado por AENOR en la Norma ISO 9001:2015

Fichas con los siguientes aspectos:

R. Catastral: 11016A00909006		Coordenadas Aprox. ETRS 89 HUSO 29N	
		Punto	X Y
Código o nº inventario: 48	Ancho medio aprox: 4 m	Inicio	731545 4064524
Denominación: Hijuela de los Montalbanes	Area aprox.: 3040 m ²	Final	732229 4064753
Uso: Público sin certificar	Afecciones: Camino sin certificar.		
Titularidad: Municipal sin certificar	Descripción: camino que inicia en la A-491 y finaliza en el polígono 9 parcela 123.		
Longitud aproximada: 760 m			

Camino indicado por el ayuntamiento.

TOPGEA Ingeniería Inventario de caminos No Certificado.

Hijuela de los Montalbanes
Chipiona, Costa Noroeste.

Pedro Pablo Gutiérrez Braojos
I.T.topografía
Nº colegiaco 8252

Firma:

Peticionario:
Diputación de Cádiz

Formato:

A3

Plano nº:

48

Leyenda

Eje de camino



TOPGEA
Ingeniería Topográfica
Tlf: 671495283-660368988
E-mail: administracion@topgea.es



Diputación de Cádiz

Área de Desarrollo, Innovación y Cooperación Local
Servicio de Asistencia Municipal

Plano de situación



Camino sobre base gráfica catastral

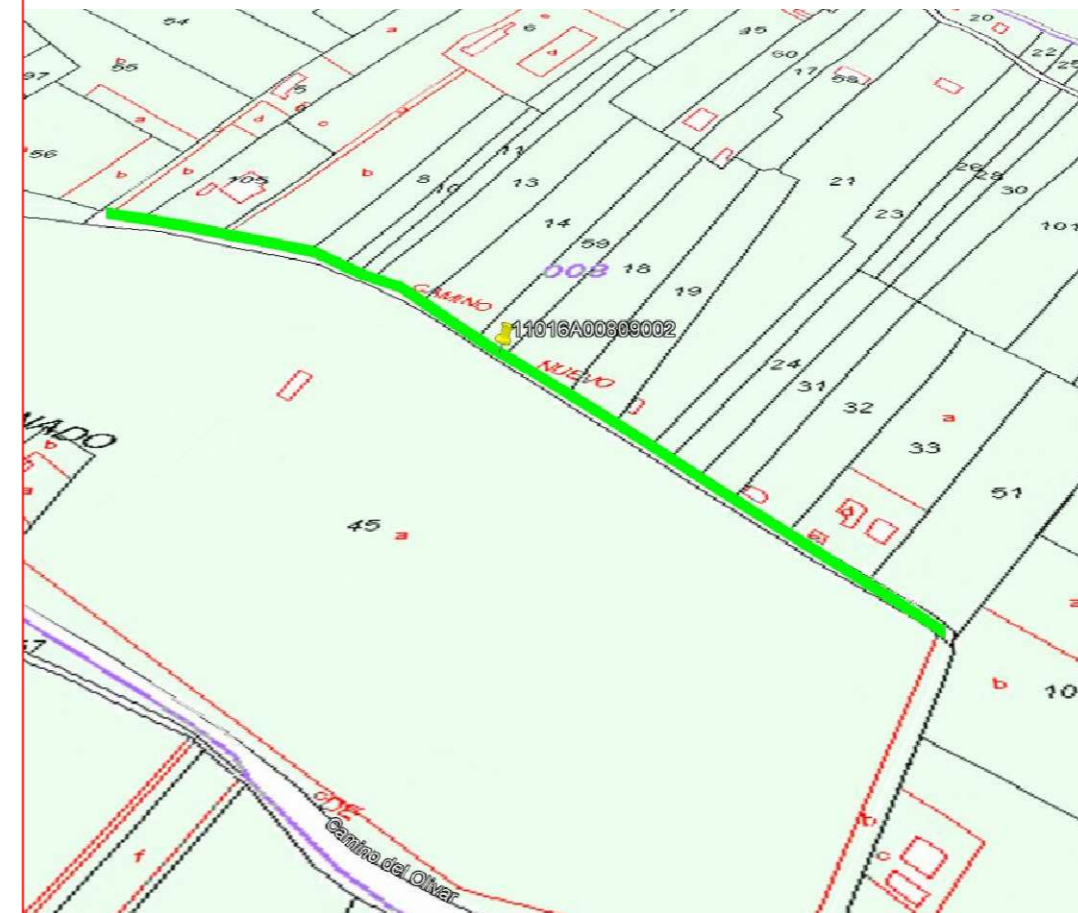

Fichas con los siguientes aspectos:

R. Catastral: 11016A00809002		Coordenadas Aprox. ETRS 89 HUSO 29N	
		Punto	X Y
Código o nº inventario: 49	Ancho medio aprox: 3.5 m	Inicio	733511 4066025
Denominación: Hijuela del pozo nuevo	Area aprox.: 1456 m ²	Final	733160 4066230
Uso: Público sin certificar	Afecciones: Camino sin certificar.		
Titularidad: Municipal sin certificar	Descripción: camino que inicia en el polígono 8 parcela 107 y finaliza en la vereda de Ganado.		
Longitud aproximada: 416 m			

TOPGEA Ingeniería **Inventario de caminos No Certificado.**

Hijuela del pozo nuevo
Chipiona, Costa Noroeste.

Pedro Pablo Gutiérrez Braojos
I.T.topografía
Nº colegiaco 8252

Firma:

Peticionario:
Diputación de Cádiz

Formato:

A3

Plano nº:

49

Camino indicado por el ayuntamiento.

COLEGIO OFICIAL DE INGENIERIA GEOMÁTICA Y TOPOGRÁFICA
 VISADO : E1701774 Tra. : 201702736
 16/OCT/2017
 Profesional
 Habilitación Coleg. 0008252 PEDRO PABLO GUTIERREZ BRAOJOS
 Vísado por petición expresa del cliente, art. 13 Ley de Colegios Profesionales.
 Servicio Certificado por AENOR en la Norma ISO 9001:2015